

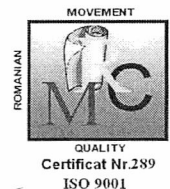

# Primăria municipiului Slatina

Strada M. Kogălniceanu nr. 1, Slatina, Olt, 230080, tel. 0249/439377; 439233 fax: 0249/439336  
E.-mail: pms\_it@primariaslatina.ro



Nr. 861551 / 11.09.2014

## ANUNȚ

Primarul municipiului Slatina, în temeiul art. 45 (6) din Legea Administrației publice locale nr. 215/2001 republicată, a inițiat :

***Proiect de hotărâre referitor la aprobare Studiu de trafic - sistematizare circulației rutieră în Municipiul Slatina.***

Proiectul de hotărâre va fi dezbătut în ședință publică, potrivit legii.

Orice persoană interesată, precum și asociațiile de afaceri și alte asociații legal constituite sunt invitate să depună propuneri, sugestii sau opinii cu privire la proiectul de hotărâre, la registratura generală a Primăriei municipiului Slatina, în termen de 10 zile calendaristice de la publicare.

Proiectul de hotărâre, însoțit de expunerea de motive, poate fi studiat și la avizierul Primăriei municipiului Slatina, pe site-ul instituției [www.primariaslatina.ro](http://www.primariaslatina.ro) sau poate fi obținut în copie, pe bază de cerere, de la Biroul Administrație Publică Locală.

Ședința publică în care va fi dezbătut proiectul de hotărâre va fi organizată și anunțată în termenele prevăzute de lege.

**Primarul Municipiului Slatina,  
Minel Florin PRINA**



# Consiliul Local al Municipiului Slatina

Strada M. Kogălniceanu nr. 1, Slatina, Olt, 230080, tel. 0249 439233 fax: 0249/4317081

E-mail: pms\_it@primariaslatina.ro

Nr. 514 / 11.09.2014

## HOTĂRÂRE (Proiect)

Referitor la: *aprobare Studiu de trafic - sistematizare circulație rutieră în Municipiul Slatina.*

CONSILIUL LOCAL AL MUNICIPIULUI SLATINA, întrunit în ședința din data de \_\_\_\_\_

### Având în vedere:

- expunerea de motive nr. 80828/28.08.2014 a Primarului municipiului Slatina;
- referatul de specialitate nr. 2069/28.08.2014 al Direcției Administrarea Strazilor și Iluminatului Public;
- avizul Poliției Rutiere a județului Olt nr. 206642/29.08.2014;
- prevederile Legii nr. 52/2003 privind transparența decizională în administrația publică locală, republicată;
- avizul favorabil al Comisiilor de specialitate din cadrul Consiliului Local Slatina;
- prevederile art. 128, alin.(1), lit. c) și d) și alin (2) din O.U.G. nr. 195/2002 privind circulația pe drumurile publice, cu completările și modificările ulterioare;

În conformitate cu prevederile art. 36, alin. (9), coroborat cu art. 45, alin.1 din Legea nr. 215/2001 – privind administrația publică locală cu modificările și completările ulterioare,

### HOTĂRĂȘTE:

**Art.1** Se aprobă „Studiu de trafic - sistematizare circulație rutieră în Municipiul Slatina” conform documentației tehnice care face parte din **anexa** la prezenta hotărâre.

**Art. 2** Prezenta hotărâre va fi adusă la cunoștință publică și se va comunica la:

- Instituția Prefectului - Județul Olt;
- Primarul Municipiului Slatina;
- Direcția Administrarea Strazilor și Iluminatului Public
- Poliția Municipiului Slatina
- Poliția Locală Slatina
- Biroul Dispecerat - Monitorizare

Inițiator  
Primar,  
Minel Florin PRINA

În baza art. 117 lit. a) din Legea nr.215/2001  
avizăm prezentul proiect de hotărâre,

Secretar,  
Mihai Ion IDITA



# Primăria municipiului Slatina

Strada M. Kogălniceanu nr. 1, Slatina, Olt, 230080, tel. 0249/439377; 439233 fax: 0249/439336  
E.-mail: pms\_it@primariaslatina.ro



ISO 9001

Nr. 10822 / 28.08 .2014

## EXPUNERE DE MOTIVE

Cu privire la: *aprobare Studiu de trafic - sistematizare circulație rutieră în Municipiul Slatina..*

Având în vedere:

- a) Îmbunătățirea viabilității străzilor din municipiul Slatina
- b) Conservarea și adaptarea sistemului rutier și de siguranța a circulației
- c) Traficul și factorii de mediu la care sunt supuse sau vor fi supuse străzile în perspectivă,

Propun spre aprobarea Consiliului Local prezentul proiect de hotărâre privind *Studiu de trafic - sistematizare circulație rutieră în Municipiul Slatina.*

Primarul Municipiului Slatina,  
Minel Florin Prina

ANEXA LA HCL.....

DOCUMENTAȚIE TEHNICĂ - PĂRȚI SCRISE ȘI PĂRȚI DESENATE

*Studiu de trafic - sistematizare circulație rutieră în Municipiul Slatina*



Consiliul Local al Municipiului Slatina

Direcția Administrarea Străzilor și Iluminatului Public

str. Crisan, nr. 33, Slatina, Jud. Olt tel. 0249422788, fax 0249422788, e-mail iluminatpublicpms@yahoo.com

Nr. 2009/28.08.2014

Aprob,  
Administrator Public,  
Cristian Constantin Cismaru

REFERAT

Referitor la: *aprobare Studiu de trafic - sistematizare circulație rutieră în Municipiul Slatina.*

Având în vedere necesitatea desfășurării în bune condiții a circulației auto și pietonale, precum și reducerea influențelor negative rezultate din creșterea traficului auto asupra consumului de combustibil, a emisiilor de noxe, a capacității de circulație în intersecții sau pe artere, în cadrul studiului de trafic s-au propus următoarele măsuri de implementare pentru optimizarea traficului auto și pietonal:

- Completarea semnalizării rutiere (indicatoare și marcaje), inclusiv cu indicatoare de orientare;
- Aplicarea cu strictețe a reglementărilor locale cu privire la parcare neregulamentară la nivelul întregului municipiu, cu precădere în unele locații;
- Amenajarea de noi sensuri unice și sensuri giratorii;
- Construirea de parcări închise în zonele aglomerate;
- Realizarea unor piste de bicicliști pentru creșterea mobilității urbane și reducerea poluării;
- Refacerea completă a sistemului de semaforizare prin asigurarea unui regim de funcționare adaptiv;
- Semaforizarea trecerilor de pietoni de pe arterele principale și corelarea acestora pentru asigurarea funcționării în regim de „undă verde”;
- Montarea de echipamente tip „radar” și detectare „trecere pe roșu” pentru reducerea numărului de accidente care au avut la bază aceste cauze;
- Implementarea unor puncte de măsură a calității aerului și a condițiilor atmosferice;
- Avizul Poliției Rutiere a județului Olt nr. 20664/29.08.2014;
- Prevederile Legii nr. 52/2003 privind transparența decizională în administrația publică locală, republicată;

În temeiul art. 128, alin.(1), lit. c) și d) și alin (2) din O.U.G. nr. 195/2002 privind circulația pe drumurile publice cu modificările și completările ulterioare și prevederile art. 36, alin. 9, coroborat cu art. 45, alin. 1 din Legea nr. 215/2001 privind administrația publică locală cu modificările și completările ulterioare,

considerăm că proiectul de hotărâre privind *Studiu de trafic - sistematizare circulație rutieră în Municipiul Slatina*, conform documentației prezentate, poate fi supus dezbaterii Consiliului Local.

Director,  
Dascălu Claudiu Lucian

Avizat pentru legalitate,  
Cons. jr. Mihaela Oțincelescu

Întocmit,  
Murguleț Daniel

CAPL PO 01/F4

INSPECTORATUL DE POLIȚIE JUDEȚEAN OLT  
Operator de date cu caracter personal nr. 4494  
POLIȚIA MUNICIPIULUI SLATINA  
BIROUL RUTIER

C A T R E  
CONSILIUL LOCAL AL MUNICIPIULUI SLATINA

La adresa dvs.nr.2015/28.08.2014, referitoare la "Studiul de trafic-sistematizare circulație rutiera în municipiul Slatina", va comunicăm avizul nostru. Precizăm că odată cu demararea activităților prezentate de dvs. în studiul de trafic, va revine obligația solicitării avizului de la Poliția Rutiera pentru fiecare lucrare în parte, pentru ca de comun acord, să fie găsite cele mai bune soluții pentru asigurarea unui trafic rutier sigur și fluent pe raza mun.Slatina.

Cu stima!

SEFUL POLIȚIEI MUNICIPIULUI,  
Comisar șef de poliție

STOEAN VASILE



SEFUL BIROULUI,  
Comisar șef de poliție  
CARAMIZARU NICOLAE

206462/29.08.2014



Consiliul Local al Municipiului Slatina

**Direcția Administrarea Străzilor și Iluminatului Public**

str. Crisan nr. 33, Slatina, Jud. Olt tel. 0249422788, fax 0249422788, e-mail iluminatpublicms@yahoo.com

Nr... 2015.....1...22.08.2014

CĂTRE,  
POLITIA MUNICIPIULUI SLATINA  
BIROUL RUTIER  
Fax: 0249 432121

Urmare a finalizării „Studiului de trafic - sistematizare circulație rutieră în municipiul Slatina”, vă solicităm **avizul** în vederea punerii în practică a măsurilor specificate în documentația acestuia.

Anexat vă atașăm măsurile de optimizare propuse.  
Vă mulțumim!

Cu stimă,

Director,  
Dascalu Claudiu



Intocmit,  
Insp. Murgulet Daniel

Pentru reducerea influențelor negative rezultate din creșterea traficului auto asupra consumului de combustibil, a emisiilor de noxe, a capacității de circulație în intersecții sau pe artere se propun o serie de măsuri cu aplicabilitate generală și o serie de măsuri cu aplicabilitate punctuală, diferențiate din punct de vedere al Beneficiarului pe perioade de implementare.

#### MASURI DE OPTIMIZARE PROPUSE

---

#### **MASURI GENERALE**

##### **Măsuri cu termen redus de implementare**

- Completarea semnalizării rutiere (indicatoare și marcaje), inclusiv cu indicatoare de orientare;
- Aplicarea cu strictețe a reglementărilor locale cu privire la parcare neregulamentară (la nivelul întregului Municipiu, cu precădere în locațiile exemplificate la capitolul 9.1);
- Implementarea unor sensuri unice fără modificări ale tramei stradale sau investiții în reabilitare drumurilor.

Aplicarea măsurilor cu privire la sensurile unice vor conduce implicit la reorganizarea traseelor de transport public și a stațiilor aferente funcției de soluțiile alese de către Beneficiar.

##### **Măsuri cu termen mediu/lung de implementare**

- Contruirea de parcuri închise în zonele aglomerate;
- Implementarea unor sensuri unice cu investiții în reabilitarea drumurilor;
- Realizarea unor piste de bicicliști pentru creșterea mobilității urbane și reducerea poluării;
- Refacerea completă a sistemului de semaforizare prin asigurarea unui regim de funcționare adaptiv (funcție de valorile reale de trafic);
- Semaforizarea trecerilor de pietoni de pe arterele principale și corelarea acestora pentru asigurarea funcționării în regim de „unda verde”;

<b>SC KXL SRL</b>	<b>Studiu de trafic – Sistematizare circulație rutieră în municipiul Slatina, jud. Olt</b> Document: - Memoriu – Proiect nr. 46/06/13/STS	Cod: KXL – F 04 12
		Ediția 2 / Revizia 1
		Pagina 1 din 28



- Montarea de echipamente tip „radar” si detectare „trecere pe rosu” pentru reducerea numarului de accidente rutiere care au avut la baza aceste cauze;
- Realizarea unei platforme online, info trafic, cu preluarea datelor de trafic direct din buclele de detectie sau alte aplicatii gen „google traffic”;
- implementarea unor puncte de masura a calitatii aerului si a conditiilor atmosferice (in special zone cu posibilitatea aparitiei de polei, gheata);
- implementarea unui sistem de VMS (panouri cu mesaje variabile) care sa permita afisarea in timp real a problemelor din trafic, conditii meteo, rute ocolitoare;
- Armonizarea elementelor de semnalizare rutiera (indicatoare, marcaje etc);
- Instituirea unor cerinte clare in ceea ce priveste noile investitii, prin impunerea realizarii unor studii de trafic aferente zonelor de impact;
- Analizarea posibilitatii introducerii unei taxe de acces in zonele aglomerate in anumite zile si intre anumite ore, pe categorii de vehicule, functie de emisiile de noxe ale ficarui tip de autovehicul;
- Crearea unor zone de incarcare/descarcare pentru a nu permite traficului greu sa intre in oras decat pe rute bine stabilite.

### **MASURI PUNCTUALE**

#### **Masuri cu termen redus de implementare**

- **Recalcularea timpilor de semaforizare si implementarea de multiprograme in intersectiile:**
  - o Str.A.I. Cuza – str.Primaverii;
  - o Str.A.I. Cuza – str.Libertatii;
  - o Str.Crisan – str.Primaverii;
  - o Str.Crisan – str.Libertatii;
  - o Repornirea semaforizarii in str.N.Blacescu – str.Oituz –str.Ionăscu;
  - o Repornirea semaforizarii in interesctia str.N.Titulescu – acces Kaufland.

<b>SC KXL SRL</b>	<b>Studiu de trafic – Sistematizare circulatie rutiera in municipiul Slatina,</b>	Cod: KXL – F 04 12
	<b>jud. Olt</b>	Ediția 2 / Revizia 1
	Document: - Memoriu – Proiect nr. 46/06/13/STS	Pagina 2 din 28

- **Aplicarea cu strictete a reglementarilor locale cu privire la parcare neregulamentara**
  - o Pe Al Cuza intre Primaverii si Libertatii;
  - o Pe Crisan in zona intersectiei cu strada Textilistului;
  - o Pe Ecaterina in zona intersectiei cu strada Artileriei.
  
- **Implementarea unor sensuri unice fara modificari ale tramei stradale sau investitii in reabilitarea drumurilor.**
  - o Schimbarea sensului unic pe strada Unirii, dinspre str.Primaverii spre str. Libertatii cu intoarcere prin str.Muncii (sens unic dinspre Libertatii spre str.Primaverii);
  - o Pastrarea sensului unic pe str.Ionascu dinspre str.13 Decembrie spre str.T.Vladimirescu.
  - o Sens unic pe strada Liliacului intre Strada Teiului si str.Pandurului;
  - o Sens unic pe str.D.Golescu dinspre str. Basarabilor spre str. Pandurului;
  - o Sens unic pe str.Crinilor dinspre str. Pandurului spre str. Basarabilor;
  - o Sens unic pe str.Zambilelor dinspre str. Basarabilor spre str. Pandurului;
  - o Sens unic pe str.Garoafelor dinspre str. Pandurului spre str. Basarabilor;
  - o Sens unic pe str.Panselelor dinspre str. Basarabilor spre str. Pandurului;
  - o Sens unic pe str.Maior C.Dorobantu dinspre str.Arcului spre str.Basarabilor;
  - o Sens unic pe str.Aleea Castanilor dinspre str.Maior C.Dorobantu spre Centura Basarabilor;
  - o Sens unic pe Aleea Bradului dinspre str.Maior C.Dorobantu spre Aleea Arinului;
  - o Pentru reducerea posibilelor conflicte din trafic, cauzate in special de lipsa vizibilitatii si a rampelor accentuate, se propune introducerea unui sens unic pe str. 1 Decembrie dinspre str. Vintila Voda spre str.M.Eminescu.
  - o Sens unic pe Strada Horia , dinspre strada M. Eminescu spre strada Vederii
  - o Sens unic strada Mestesugarilor , dinspre strada Fundatura Oltului spre strada Nicolae Balcescu
  - o Sens unic strada Fundatura Oltului, dinspre strada Oltului spre strada Nicolae Balcescu
  - o Sens unic pe Strada Fantanilor, dinspre strada N.Balcescu spre strada Tudor Vladimirescu

<b>SC KXL SRL</b>	<b>Studiu de trafic – Sistematizare circulatie rutiera in municipiul Slatina,</b>	Cod: KXL – F 04 12
	<b>jud. Olt</b>	Ediția 2 / Revizia 1
	Document: - Memoriu – Proiect nr. 46/06/13/STS	Pagina 3 din 28

- Sens unic strada Toamnei dinspre strada Crisan spre Cartierul Tunari – Strada Primaverii
- Sens unic Aleea Lalelelor dinspre strada Unirii spre strada Primaverii
- Sens unic Aleea Armoniei dinspre strada Primaverii spre strada Toamnei
- Sens unic Strada Ion Morosanu, dinspre strada Ionascu spre strada M.Kogalniceanu
- Sens unic Strada Grivitei, dinspre strada M.Kogalniceanu spre strada Ionascu
- Sens unic Stradela Vulturului dinspre strada Vulturului spre strada Poienii
- Sens unic Strada Elena Doamna dinspre strada Cuza Voda spre strada Vailor
- Strada Plevnei sens unic dinspre strada Vailor si strada Cuza Voda pana in strada Elena Doamna
- Strada Ciresoaia, sens unic intre strada Dorobanti si strada Cuza Voda
- Aleea Rozelor, sens unic intre strada Arcului si strada Primaverii
- Aleea Rozelor , sens unic intre strada E.Teodoroiu , prin strada Gladiolei , spre strada Primaverii
- Strada Crizantemei, sens unic intre strada Draganesti si strada Tunari
- Strada Garofitei, sens unic intre strada Crizantemei si str. Draganesti
- Alte alei carosabile, nenominalizate, conform planului de situatie

Pe strada Libertatii, in apropierea intersectiei cu Strada Crisan, se va amenaja o banda speciala destinata circulatiei autobuzelor si autoturismelor inscriptionate „TAXI”.Pe aceasta banda circulatia se va desfasura dinspre Strada Aleea Lalelelor spre Strada Crisan.( banda de „ contrasens”, avand in vedere ca pe strada Libertatii circulatia se desfasoara in sens unic, dinspre B-dul Strada Crisan spre B-dul A I Cuza).Aceasta banda speciala va fi marginita parcare, precum si de o pista pentru biciclisti.Traversarea strazii de catre biciclisti se va face printr-un loc special marcat, in imediata apropiere a unei treceri de pietoni.

<b>SC KXL SRL</b>	<b>Studiu de trafic – Sistematizare circulatie rutiera in municipiul Slatina, jud. Olt</b> Document: - Memoriu – Proiect nr. 46/06/13/STS	Cod: KXL – F 04 12
		Ediția 2 / Revizia 1
		Pagina 4 din 28



- **Montarea indicatoarele de orientare (si pe console), necesare pentru directionarea traficului auto de tranzit, cel puțin in urmatoarele intersecții**
  - Str. Poboran – str.Ionascu – 13 Decembrie;
  - Str.Vintila Voda – str. A.I.Cuza
  - Str.A.I.Cuza – str.Libertatii
  - Str.A.I.Cuza – str.Primaverii
  - Str.A.I.Cuza – str.Ecaterina Teodoroiu
  - Str.Ecaterina Teodoriu – str.Vailor
  - Str. Vailor – str.Cuza Voda
  - Str.Ecaterina Teodoroiu – str.Draganesti – str.Recea
  - Str.Draganesti – str.Milcov
  - Piata Garii

<b>SC KXL SRL</b>	<b>Studiu de trafic – Sistemizare circulatie rutiera in municipiul Slatina,</b>	<b>Cod: KXL – F 04 12</b>
	jud. Olt Document: - Memoriu – Proiect nr. 46/06/13/STS	Ediția 2 / Revizia 1 Pagina 5 din 28

- Str.Crisan – str.Cireasov
- Str.Crisan – str.Libertatii
- Str.Crisan – str.Primaverii
- Str.Cireasov – str.Pitesti
- Str.Pitesti – str.Oituz
- Str.Cornisei – str.Primaverii
- Str.Oituz – str. N.Titulescu
- Str.N.Titulescu – str.T.Vladimirescu
- Str. N.Titulescu – str. N.Balcescu – str.Gradiste
- Str.T.Vladimirescu - str.Strehareti.

Propunerile pentru amplasarea indicatoarelor de orientare au tinut cont in primul rand de rutele de trazit ale Municipiului Slatina, prin intersectarea cu drumurile de interes national (DN65) si judetean (DJ546, DJ 677, DJ653, DJ546) si in al doilea rand de importanta acestor locatii in desfasurarea traficului rutier in Municipiu, prin prisma valorilor inregistrate de vehicule.

Indicatoarele de orientare vor trebui sa fie proiectate in conformitate cu prevederile normativelor in vigoare (SR1848) in cadrul unui proiect distinct, unde se vor analiza, impreuna cu specialistii din cadrul Politie Rutiere si cei ai Companiei Nationale de Autostrazi si Drumuri Nationale (DRPD Craiova, sectia de drumuri locala) ce localitati sunt necesare sa apara pe fiecare indicator de circulatie. Se recomanda totusi ca numarul de localitati ce vor fi afisate pe panouri, pe o directie, sa nu depaseasca valoarea 3, pentru a asigura o buna asimilare a informatiei de catre conducatorii auto. (localitatea de capat a drumului respectiv, o localitata importanta pe traseu, prima localitate de pe traseu).

#### **Masuri cu termen mediu/lung de implementare**

- **Construirea de parcare inchise in zonele aglomerate:**

#### **Amenajare Parcare ventilata, in apropierea scolii nr.7, in Municipiul Slatina, Judetul Olt**

Terenul pe care se doreste amenajarea parcarii este situat in zona centrala a Municipiului Slatina, in apropierea Scolii Nr 7, fiind delimitat de cladiri de locuinte si de strazile Cornisei, Primaverii si Alea Infratii

<b>SC KXL SRL</b>	<b>Studiu de trafic – Sistematizare circulatie rutiera in municipiul Slatina, jud. Olt</b>	Cod: KXL – F 04 12
	Document: - Memoriu – Proiect nr. 46/06/13/STS	Ediția 2 / Revizia 1
		Pagina 6 din 28



In prezent, din cauza inmultirii numarului de autoturisme , parcarile la nivel existente pe amplasament au devenit insuficiente, rezultand necesitatea cresterii numarului locurilor de parcare. Terenul pe care se doreste amenajarea parcarii ventilate are urmatoarele vecinatati:

- La Nord –Strada Primaverii
- La Est –Strada Primaverii
- La Sud – Aleea Infratirii
- La vest – Strada Cornisei

Suprafata totala maxima afectata de lucrari este de **1880 m<sup>2</sup>** . Terenul pe care se propune constructia parcajului ventilat apartine domeniului public al Municipiului Slatina.

**Amenajare parcare ventilata, in apropierea intersectiei dintre Str. Crisan si Str. Primaverii,in Municipiul Slatina, Judetul Olt**

Terenul pe care se doreste amenajarea parcarii este situat in zona centrala a Municipiului Slatina, fiind delimitat de cladiri de locuinte si de Strazile Crisan si Primaverii.

<b>SC KXL SRL</b>	<b>Studiu de trafic – Sistematizare circulatie rutiera in municipiul Slatina, jud. Olt</b> Document: - Memoriu – Proiect nr. 46/06/13/STS	Cod: KXL – F 04 12
		Ediția 2 / Revizia 1 Pagina 7 din 28

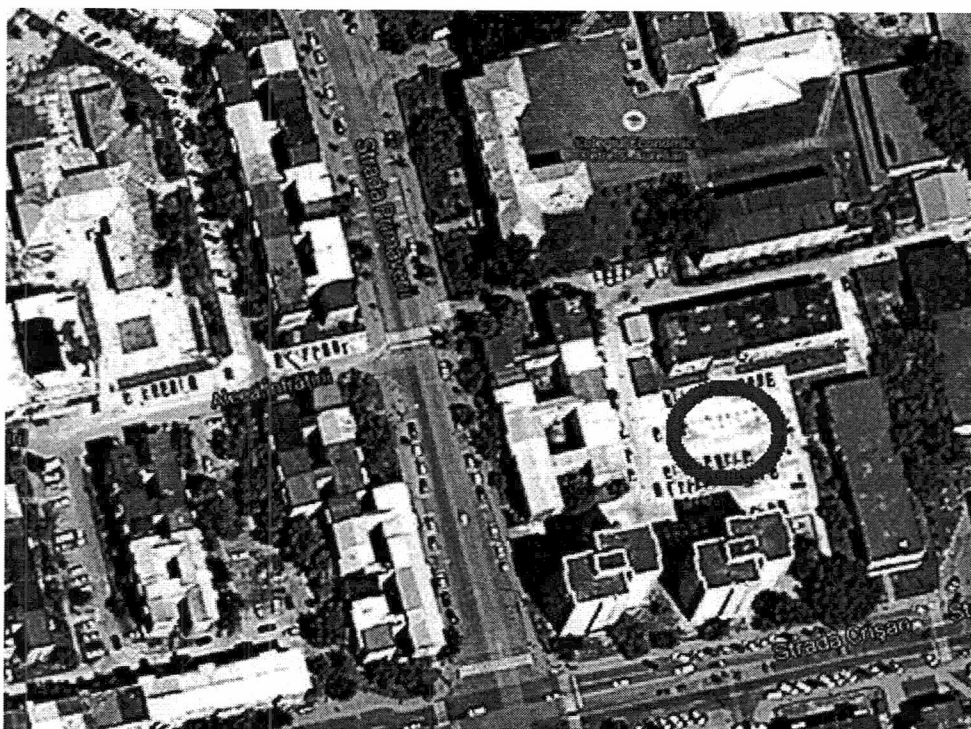

Terenul pe care se dorește amenajarea parcii ventilate are următoarele vecinatati:

- La Nord – Cladiri Locuinte, Colegiul Economic P.S Aurelian
- La Sud – Cladiri Locuinte, Strada Crisan
- La Vest – Cladiri locuinte, Strada Primaverii
- La est – Cladiri locuinte

Suprafata totala maxima afectata de lucrari este de **1683 m<sup>2</sup>**. Terenul pe care se propune construcția parcajului ventilat aparține domeniului public al Municipiului Slatina.

**Amenajare parcare subterana, in apropierea intersectiei dintre Str. Crisan si Str. Textilistului, in Municipiul Slatina, Judetul Olt**

Terenul pe care se dorește amenajarea parcii este situat in zona centrala a Municipiului Slatina si este adiacent strazilor Crisan si Textilistului



Terenul pe care se dorește amenajarea parcarii subterane are următoarele vecinătăți:

- La Nord – Strada Crisan
- La Sud – Cladiri
- La Vest – Alee de acces
- La est – Strada Textilistului

Suprafata totala maxima afectata de lucrari este de **1750 m<sup>2</sup>**. Terenul pe care se propune construcția parcajului subteran aparține domeniului public al Municipiului Slatina.

#### **Amenajare parcare subterana, in apropierea intersectiei dintre Str. Crisan si Str. Libertatii, in Municipiul Slatina, Judetul Olt**

Terenul pe care se dorește amenajarea parcarii este situat in zona centrala a Municipiului Slatina si este delimitat de cladiri de locuinte si de Strazile Libertatii, Crisan si Aleea Lalelelor.

<b>SC KXL SRL</b>	<b>Studiu de trafic – Sistematizare circulatie rutiera in municipiul Slatina, jud. Olt</b> Document: - Memoriu – Proiect nr. 46/06/13/STS	Cod: KXL – F 04 12
		Ediția 2 / Revizia 1
		Pagina 9 din 28



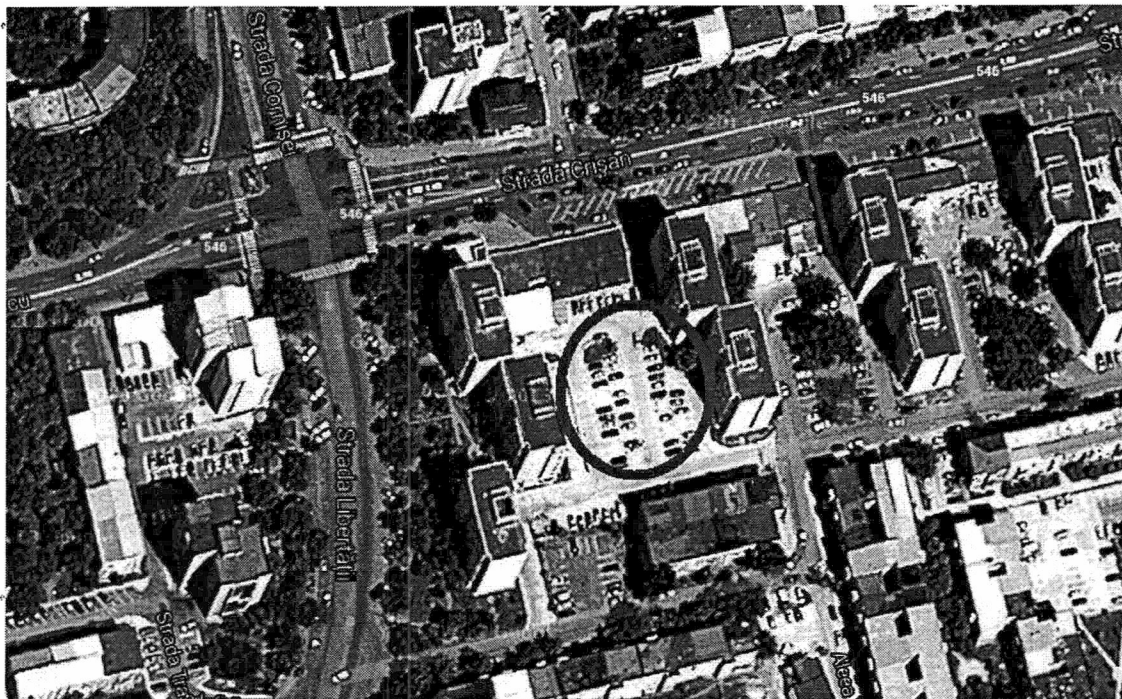

Terenul pe care se dorește amenajarea parcii subterane are următoarele vecinatati:

- La Nord – Cladiri locuinte; Strada Crisan
- La Sud – Cladiri locuinte, Alee Acces
- La Vest – Cladiri locuinte; Strada Libertatii
- La est – Cladiri locuinte; Alee Acces

Suprafata totala maxima afectata de lucrari este de **1722 m<sup>2</sup>**. Terenul pe care se propune construcția parcajului subteran aparține domeniului public al Municipiului Slatina.

<b>SC KXL SRL</b>	<b>Studiu de trafic – Sistematizare circulatie rutiera in municipiul Slatina, jud. Olt</b> Document: - Memoriu – Proiect nr. 46/06/13/STS	Cod: KXL – F 04 12
		Ediția 2 / Revizia 1
		Pagina 10 din 28

## **Amenajare Parcare subterana, in apropierea Scolii nr.5,in Municipiul Slatina, Judetul Olt**

Terenul pe care se doreste amenajarea parcarii este situat in zona centrala a Municipiului Slatina, in apropierea Scolii Nr 5, fiind delimitat de cladiri, alei de acces si Strada Libertatii.



Terenul pe care se doreste amenajarea parcarii subterane are urmatoarele vecinatati:

- La Nord –Cladiri
- La Sud – Alee de Acces
- La vest – Cladiri
- La est - Cladiri

Suprafata totala maxima afectata de lucrari este de **4248 m<sup>2</sup>**. Terenul pe care se propune constructia parcajului subteran apartine domeniului public al Municipiului Slatina.

## **Amenajare parcare supraterana pe terenul adiacent Strazii Muncii,in Municipiul Slatina, Judetul Olt**

Terenul pe care se doreste amenajarea parcarii supraterane este situat in zona centrala a Municipiului Slatina si este delimitat de cladiri de locuinte, Centru Comercial, Alei de Acces Strada Muncii si B-dul; A I Cuza.

<b>SC KXL SRL</b>	<b>Studiu de trafic – Sistemizare circulatie rutiera in municipiul Slatina, jud. Olt</b> Document: - Memoriu – Proiect nr. 46/06/13/STS	Cod: KXL – F 04 12
		Ediția 2 / Revizia 1
		Pagina 11 din 28



Terenul pe care se dorește amenajarea parcarii supratereane are urmatoarele vecinatati:

- La Nord – Cladiri ; Alee de acces
- La Sud – Parcari la nivel, Centru Comercial
- La Vest – Strada Muncii; Cladiri Locuinte
- La est – Cladiri; Alee Acces

Suprafata totala maxima afectata de lucrari este de **2415 m<sup>2</sup>** . Terenul pe care se propune construcția parcajului supraterean aparține domeniului public al Municipiului Slatina.

**Amenajare parcare subterana, in apropierea intersectiei dintre Str. A I Cuza si Str. Basarabilor, in Municipiul Slatina, Judetul Olt**

\*Terenul pe care se dorește amenajarea parcarii este situat in zona centrala a Municipiului Slatina si este delimitat de cladiri si de Strazile A I Cuza, Basarabilor si Aleea Florilor



Terenul pe care se dorește amenajarea parcii subterane are următoarele vecinatati:

- La Nord – Strada A. I. Cuza
- La Sud – Cladiri , Zone verzi
- La Vest – Strada Basarabilor
- La est – Aleea Florilor

Suprafata totala maxima afectata de lucrari este de **4753 m<sup>2</sup>** . Terenul pe care se propune constructia parcajului subteran apartine domeniului public al Municipiului Slatina.

#### **Amenajare parcare supraterrana pe terenul adiacent Strazii Muncii, in Municipiul Slatina, Judetul Olt**

Terenul pe care se dorește amenajarea parcii este situat in zona central- vestica a Municipiului Slatina si este delimitat de cladiri de locuinte, Alei de Acces si strada Centura Basarabilor.



Terenul pe care se dorește amenajarea parcii supratereane are următoarele vecinătăți:

- La Nord – Cladiri ; Alee de acces
- La Sud – Strada Centura Basarabilor
- La Vest – Alee de acces, Cladiri, Strada Basarabilor
- La est – Cladiri

Suprafața totală maximă afectată de lucrări este de **1108 m<sup>2</sup>**. Terenul pe care se propune construcția parcajului supraterean aparține domeniului public al Municipiului Slatina.

#### **Amenajare parcare subterană pe terenul adiacent Strazii Sperantei ,in Municipiul Slatina, Judetul Olt**

Terenul pe care se dorește amenajarea parcii subterane este situat în partea de vest a orașului în zona centrului istoric al Municipiului, și reprezintă curtea din spatele clădirii Primăriei Municipiului Slatina, locație pe care în momentul de față sunt amenajate parcuri la nivel.

<b>SC KXL SRL</b>	<b>Studiu de trafic – Sistemare circulație rutieră în municipiul Slatina, jud. Olt</b> Document: - Memoriu – Proiect nr. 46/06/13/STS	Cod: KXL – F 04 12
		Ediția 2 / Revizia 1 Pagina 14 din 28



Terenul pe care se dorește amenajarea parcii subterane este adiacent strazii Sperantei și are următoarele vecinatati:

- La Nord – Cladiri- terenuri particulare
- La Sud – Strada Sperantei
- La Vest – Strada Sperantei; Strada Ionascu
- La est – Primaria Municipiului Slatina

Suprafata totala maxima afectata de lucrari este de **2476 m<sup>2</sup>**. Terenul pe care se propune construcția parcajului suprateran aparține domeniului public al Municipiului Slatina.

#### **Amenajare parcare subterana pe terenul adiacent Str Toamnei, in Municipiul Slatina, Judetul Olt**

Terenul pe care se dorește amenajarea parcii subterane este situat in zona centrala a Municipiului Slatina, in apropierea Directiei Economice a Primariei, este adiacent strazii Toamnei, fiind delimitat de cladiri, alei de acces și Strada Toamnei.

<b>SC KXL SRL</b>	<b>Studiu de trafic – Sistematizare circulatie rutiera in municipiul Slatina, jud. Olt</b> Document: - Memoriu – Proiect nr. 46/06/13/STS	Cod: KXL – F 04 12
		Ediția 2 / Revizia 1 Pagina 15 din 28



Terenul pe care se dorește amenajarea parcarii subterane are următoarele vecinatati:

- La Nord – Strada Toamnei
- La Sud – Alee de Acces; Cladiri
- La vest – Strada Primaverii
- La est – Alee de Acces; Directie Economica a Primariei Municipiului Slatina

Suprafata totala maxima afectata de lucrari este de **2110 m<sup>2</sup>**. Terenul pe care se propune constructia parcajului subteran apartine domeniului public al Municipiului Slatina.

- **Implementarea unor sensuri unice cu investitii in reabilitarea drumurilor:**

- Sens unic pe Victoriei si deschiderea pentru circulatia auto (sub 3.5 tone) a pasajului de sub bloc (magazine Cora) – solutie similara cu cea din Municipiul Sibiu la intersectia Dumbravii – pe Al Cuza;
- Ocolirea traficului greu, in dublu sens, de la intersectia Oituz – Balcescu prin N.Balcescu – Str. Gradiste – 13 Decembrie cu obligativitatea largirii partii carosabile pe strada Gradiste; Masura este necesara pentru protejarea centrului istoric de efectele produse prin permiterea circulatiei traficului greu pe str.Ionascu;

<b>SC KXL SRL</b>	<b>Studiu de trafic – Sistematizare circulatie rutiera in municipiul Slatina,</b> <b>jud. Olt</b>	Cod: KXL – F 04 12
	Document: - Memoriu – Proiect nr. 46/06/13/STS	Ediția 2 / Revizia 1
		Pagina 16 din 28



- **Largirea la 4 benzi a strazii Draganesti intre intersectia cu strada Recea si sfarsitul zonei industriale (TMK) in vederea preluarii traficului auto generat de viitoare Centura Sud a Municipiului;**

<b>SC KXL SRL</b>	<b>Studiu de trafic – Sistematizare circulatie rutiera in municipiul Slatina, jud. Olt</b>	<b>Cod: KXL – F 04 12</b>
		<b>Ediția 2 / Revizia 1</b>
	<b>Document: - Memoriu – Proiect nr. 46/06/13/STS</b>	<b>Pagina 17 din 28</b>





- Odata cu reabilitarea si largirea strazii Draganesti la 4 (patru) benzi, se vor propune realizarea a doua intersectii giratorii, pe zona industrială, la intrarea in TMK si la iesirea din oras, tot la accesul TMK (conform planului de situatie);
- Realizarea unor piste de biciclisti pentru cresterea mobilitatii urbane si reducerea poluarii pe urmatoarele tronsoane:
  - o Str. Crisan si N.Titulescu pe ambele sensuri, intre intersectia cu str.Oituz si str.Cireasov;
  - o Str.Ecaterina. Teodoroiu, intre giratoriul zona Valcea si intersectie cu str. Recea;
  - o Str.Draganesti, de la intersectie cu str.Recea pana sfarsitul zonei industriale.
  - o Str.Milcov intre intersectia cu str.Draganesti si viitoarea locatie a Parcului Industrial.

Pe bulevardul Nicolae Titulescu, in zona cuprinsa intre strada Oituz si str. Mihai Eminescu, pe sensul de circulatie dinspre strada Oituz spre str. Mihai Eminescu, pistele de biciclisti se vor amenaja in locul trotuarelor existente, urmand ca pietonii sa foloseasca ca spatiu de deplasare, zona cuprinsa intre cladirile existente si jardiniere.

Pe strada Crisan, in zona cuprinsa intre str. Textilistului si str. Cireasov, pe sensul de circulatie dinspre strada Textilistului spre strada Cireasov, pentru amenajarea pistelor de biciclisti, va fi necesara

<b>SC KXL SRL</b>	Studiu de trafic – Sistemizare circulatie rutiera in municipiul Slatina, jud. Olt Document: - Memoriu – Proiect nr. 46/06/13/STS	Cod: KXL – F 04 12
		Ediția 2 / Revizia 1
		Pagina 18 din 28

realizarea unei sistematizari a terenului existent, si infiintarea de trotuare noi. Pe sensul dinspre strada Cireasov spre strada Textilistului va fi necesara largirea trotuarelor existente astfel incat sa se poata realiza pistele de biciclisti.

Pe strada Ecaterina Teodoroiu, in zona cuprinsa intre strada Vailor si strada Recea, amplasarea pistelor de biciclisti nu a fost posibila intrucat la intersectia strazii cu podurile de sosea, respectiv de cale ferata, spatiul dintre fata vazuta a culeelor podurilor si carosabil este foarte mic. Ca solutie alternativa s-a optat pentru amplasarea pistelor de biciclisti pe strada Draganesti, de la intersectia cu strada Artileriei pana la intersectia cu strada Recea. Trecerea la nivel cu calea ferata atat a biciclistilor cat si a pietonilor se va face pe o pasarela metalica propusa. Aceasta pasarela este prevazuta pentru a putea prelua atat traficul pietonal cat si al persoanelor cu dizabilitati dar si a biciclistilor. Accesul pietonilor si al biciclistilor pe pasarela metalica se va face pe rampe, cu panta de 8%.

La cererea Beneficiarului, alternativ la solutia de amplasare a pistelor de biciclisti in zona trotuarului, s-a analizat si posibilitatea amplasarii acestora adiacent zonei carosabile. Pistele pentru circulatia biciclistilor vor fi dispuse pe ambele parti sau doar pe o parte, asigurand o latime minima de 3.00m de banda/sens destinata circulatiei autovehiculelor, si 1,20m/sens/banda destinata circulatiei biciclistilor. Delimitarea dintre banda destinata circulatiei biciclistilor si banda destinata circulatiei autovehiculelor se va face prin montarea de stalpi antiparcare. Delimitarea dintre benzile de biciclisti si trotuare va fi facute prin borduri montate denivelat.

Acolo unde amplasarea pistelor de biciclisti nu se poate realiza in partea carosabila, deoarece spatiul destinat autovehiculelor ramane insuficient, se vor realiza proiecte de largire a tramei stradale, in asa fel incat sa fie asigurate limitele stabilite prin standardele si normativele in vigoare pentru fiecare categorie de vehicule.

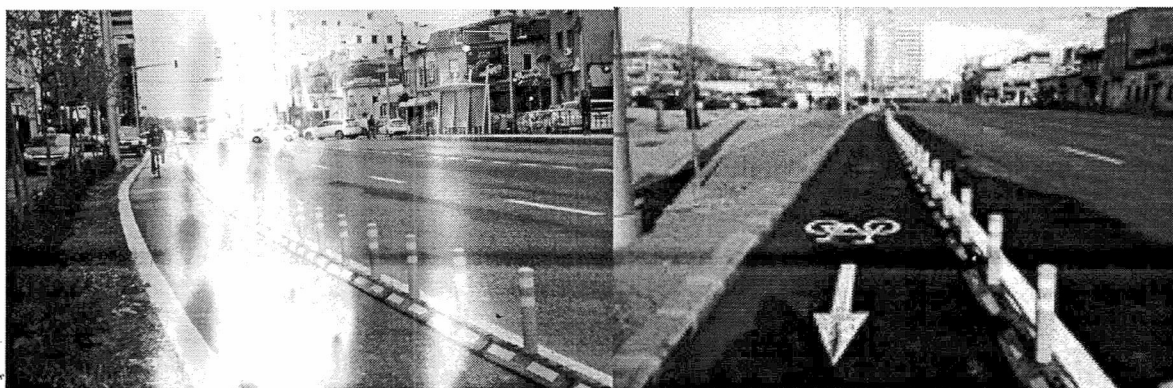

## Modalitate de amenajarea pistelor pentru biciclisti, adiacent partii carosabile

Pentru traversarea pietonilor in conditii de siguranta si pentru fluidizarea traficului se propune realizarea de pasarele pietonale in urmatoarele puncte:

- B-dul A.I Cuza la apropierea intersectiei cu Strada Primaverii faciliteaza accesul pietonilor catre obiective precum Cinema Slatina si Politie, etc.
- B-dul A.I Cuza la apropierea intersectiei cu Strada Basarabilor –Zona Flori
- B-dul A.I Cuza la Strada Prelungirea Tunari si strada Tunari, pentru a facilita accesu pietonilor catre Liceul G.Poboran.

Pentru ca pasarele pietonale sa poata fi folosite si de persoanele cu dizabilitati, pasarelele pietonale vor fi dotate cu ascensoare cu actionare hidraulica.

### - amenajarea de noi sensuri giratorii

Urmatoarele intersectii sunt propuse spre a fi amenajate in solutie cu sens giratoriu:

1. Intersectia dintre B-dul Nicolae Titulescu – Strada Vederii – Strada Prelungirea Pitesti
2. Intersectia dintre Strada Draganesti(DJ 546) si DC 18 – Spre zona industriala Milcov
3. zona industrială: la intrarea /iesirea Pirelli;iesirea din oras cu intrare / iesire TMK (conform planului de situatie);
4. Intersectia dintre strada Tunari si B-dul A.I Cuza
5. Pe strada Cristea în fata Spitalului Municipal Slatina
6. Intersectia dintre Strada Constantin Brancoveanu-Strada 13 Decembrie si Aleea Oltului

<b>SC KXL SRL</b>	<b>Studiu de trafic – Sistematizare circulatie rutiera in municipiul Slatina, jud. Olt</b> Document: - Memoriu – Proiect nr. 46/06/13/STS	Cod: KXL – F 04 12
		Ediția 2 / Revizia 1
		Pagina 20 din 28



- Realizarea completa a sistemului de semaforizare prin asigurarea unui regim de funcționare adaptiv (funcție de valorile reale de trafic, cu detectori video sau inductivi) și asigurarea funcționării în regim de „unda verde” acolo unde este posibil și necesar:

- o Intersecția str.A.I. Cuza între str.Vintila Voda și str.Primaverii

- o Intersecția str.Crisan și str. N.Titulescu între str.Ionascu și str.Textilistului

Pentru implementarea unui astfel de sistem pe cele două axe de mai sus este necesară demararea unui proiect de sine statator, conform legislației în vigoare, pentru estimarea și aprobarea acestei investiții. Modul de funcționare al tuturor intersecțiilor propuse pentru includerea în acest sistem (AI Cuza – Vintila Voda, AI Cuza – Arcului – Libertatii, AI Cuza – Primaverii, Titulescu – Ionascu, Titulescu – Kaufland, Titulescu - Victoriei– Crisan, Crisan – Libertatii, Crisan – Primaverii, Crisan – Textilistului) va trebui definită funcție de tehnologia propusă de proiectantul de specialitate prin prisma elementelor caracteristice ale unui sistem adaptiv.

- Semaforizarea unor intersecții cu volume de trafic ridicat și cu flux pietonal care influențează negativ modul de desfășurare al circulației auto:
  - o Semaforizarea intersecției str.Crisan – str.Textilistului

<b>SC KXL SRL</b>	<b>Studiu de trafic – Sistematizare circulație rutieră în municipiul Slatina,</b> <b>jud. Olt</b>	Cod: KXL – F 04 12
	Document: - Memoriu – Proiect nr. 46/06/13/STS	Ediția 2 / Revizia 1
		Pagina 21 din 28



- Semaforizarea intersecției str.Ecaterina Teodoroiu – str.Tunari
- Semaforizarea intersecției str.Ecaterina Teodoroiu – str.Recea (pericol ridicat de accidente din cauza lipsei de vizibilitate, dar cu stationari in rampa la semafor, eventual iarna sa fie pe glaben intermitent)

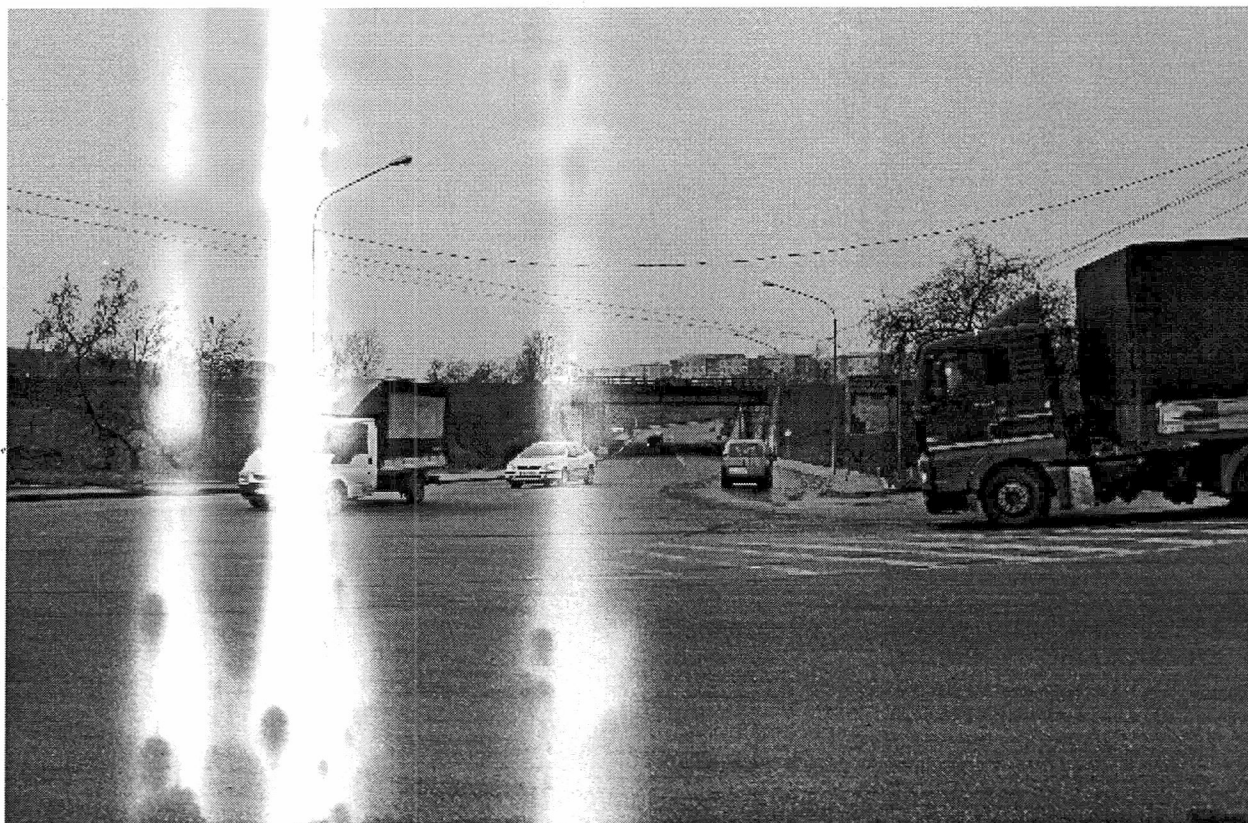

<b>SC KXL SRL</b>	<b>Studiu de trafic – Sistematizare circulație rutiera in municipiul Slatina,</b> județul Olt	Cod: KXL – F 04 12
	Document: - Memoriu Proiect nr. 46/06/13/STS	Ediția 2 / Revizia 1
		Pagina 22 din 28
		<small>ISO 9001 d. 7.3</small>

- **Montarea de echipamente tip „radar” si detectare „trecere pe rosu” pentru reducerea numarului de accidente rutiere care au avut la baza aceste cauze:**
  - o Radare: str.Cireasov, str.Artileriei, str.A.I. Cuza, str.Ecaterina Teodoroiu, str.Titulescu si str.Crisan
  - o Trecere pe rosu: in intersectiile semaforizate de pe Al Cuza, Crisan si Titulescu
  
- **In conditiile in care se va implementa un sistem de trafic adaptiv, prin amplasarea detectorilor de trafic in carosabil (nu neaparat doar in intersectiile semfoarizate) se va putea realizarea o platfoma online/info trafic/site web cu indentificarea in timp real a fluxurilor de vehicule pe arterele monitorizate. Aceasta platforma va putea fi accesata si utila atat pentru cetatenii Municipiului, cat si pentru autoritatile locale care vor putea fi atentionate asupra gradului de incarcare al unei anumite strazi/artere in diferite perioade ale zilei;**

<b>SC KXL SRL</b>	<b>Studiu de trafic – Sistematizare circulatie rutiera in municipiul Slatina,</b> jud. Olt	Cod: KXL – F 04 12
	Document: - Memoriu – Proiect nr. 46/06/13/STS	Ediția 2 / Revizia 1 Pagina 23 din 28

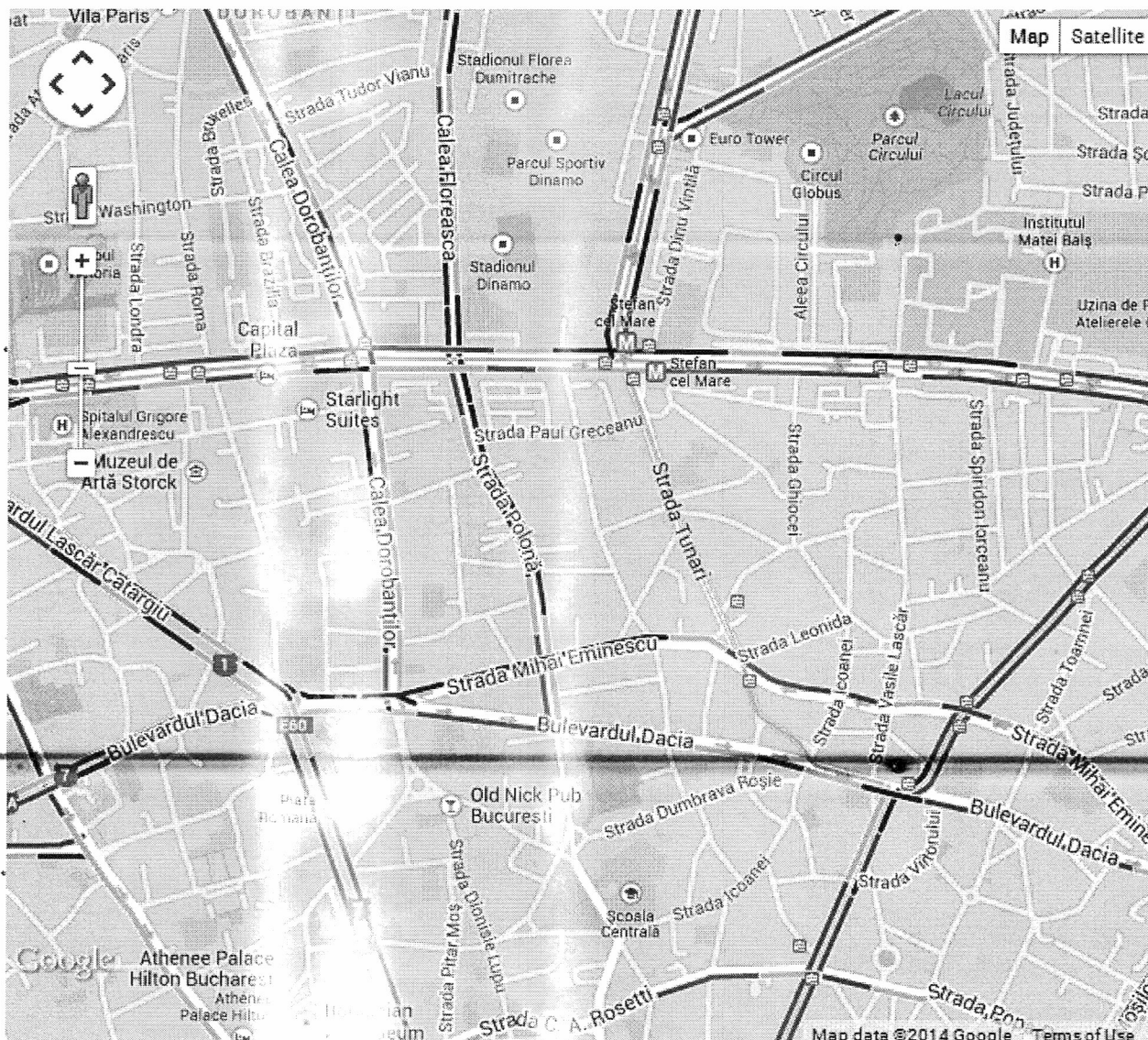

Exemplu de harta Google Traffic pentru Municipiul Bucuresti

(de la verde la rosu sunt gradele de incarcare ale sectorului de drum, unde verde este trafic fluent si rosu, blocaj)

- Implementarea unor puncte de masura a calitatii aerului si a conditiilor atmosferice (in special zone cu posibilitatea aparitiei de polei, gheata);
  - o Calitatea aerului: Centrul Istoric si intesectiile principale din oras care sunt marginite de Blocuri de locuinte (str.A.I. Cuza/str.Crisan cu str.Libertatii si cu str.Primaverii, str.Ecaterina Teodoroiu cu str.A.I. Cuza;

<b>SC KXL SRL</b>	<b>Studiu de trafic – Sistematizare circulatie rutiera in municipiul Slatina, jud. Olt</b>	Cod: KXL – F 04 12
	Document: - Memoriu – Proiect nr. 46/06/13/STS	Ediția 2 / Revizia 1
		Pagina 24 din 28

- Conditii atmosferice (gheata, polei, carosabil umed): pe str.Oituz, pe str.Vintila Voda, pe str.Ecaterina Teodoroiu in zona intersectiei cu str.Recea, pe str. EcaterinaTitulescu in zona intersectiei cu str.Vederii.
- **implementarea unui sistem tip VMS (panouri cu mesaje variabile) care sa permita afisarea in tip real a problemelor din trafic, conditii meteo, rute ocolitoare;**
  - amplasare la intrarile in oras:Podul Olt, Str.Pitesti, str.Ecaterina Teodoroiu/Recea, str.Tudor Vladimirescu

*ANALIZA COMPARATIVA A PERFORMANTELOR SCENARIILOR ANALIZATE (EXISTENT SI PROPUSE) PE TIMPI DE IMPLEMENTARE*

**Masuri cu termen redus de implementare – 2014 - /2016**

Recalcularea timpilor de semaforizare si implementarea de multiprograme in intersctiile:

Trafic 2014 (programe existente)				
Nr.crt	Intersectie	Nivel de serviciu	Consum de combustibil (l)	Viteza medie de deplasare (km/h)
1	Al Cuza – Primaverii	F	786	3
2	Al Cuza – Libertatii	E	184	17
3	Crisan – Primaverii	C	128	28
4	Crisan – Libertatii	B	76	29
5	N.Blacescu – Oituz - Ionascu	NA	280	3

Trafic 2014 (programe propuse)				
Nr.crt	Intersectie	Nivel de	Consum de combustibil	Viteza medie de deplasare

<b>SC KXL SRL</b>	<b>Studiu de trafic – Sistematizare circulatie rutiera in municipiul Slatina, jud. Olt</b>	Cod: KXL – F 04 12
		Ediția 2 / Revizia 1
	Document: - Memoriu – Proiect nr. 46/06/13/STS	Pagina 25 din 28



		serviciu	(l)	(km/h)
1	Al Cuza – Primaverii	C	144	26
2	Al Cuza – Libertatii	C	127	29
3	Crisan – Primaverii	B	104	37
4	Crisan – Libertatii	A	64	38
5	N.Blacescu – Oituz - Ionascu	A	51	31

Conform elementelor prevazute in capitolul 2 (*TERMINOLOGIE SI METODOLOGIE DE ELABORARE*), Tabeul 1 „Distributia valorilor de trafic pentru nivelurile de serviciu” rezulta urmatoarele concluzii:

- Intersectiile Al Cuza cu Primaverii si Al Cuza cu Libertatii au un nivele de serviciu F si E, care se traduc in „Blocaj in trafic. Deplasare pe distante scurte cu opriri repetate. Intarziere mare la tranzitarea intersectiilor. Cozile se lungesc si ocupa intersectiile precedente”, respectiv, „Manevrabilitate foarte limitata. Flux instabil de trafic. Cozi lungi ce produc intarzieri la tranzitarea intersectiilor” in momentele de trafic maxim.
- Pentru intersectiile de pe Crisan si Titulescu, nivelele de serviciu sunt acceptabile, dar permit imbunatatiri substantiale prin adoptarea unor masuri de genul celor de mai jos:
  - o modificarea configuratiilor de faze, timpii alocati pe fiecare faza (Crisan Libertatii si Crisan Primaverii sa functioneze si in doua faze, nu doar trei cum sunt in prezent)
  - o ciclurile in intersectiile apropiate sa fie de valori egale sau multiplu de 2 (60 – 120 s) pentru a asigura circulatia in „unda verde” ;
  - o in intersectia Crisan cu Libertatii, se permite realizarea virajului stanga si din banda doi, nu doar trei.

Deoarece traficul este totusi fluctuant de la o ora la alta, de la o zi la alta, devine multa mai eficient (dovedit practic in „n” orase la nivel mondial) un sistem adaptiv de functionare a semafoarelor. La nivelul traficului estimat pentru anul 2025 acest tip de sistem va deveni oricum necesar.

<b>SC KXL SRL</b>	<b>Studiu de trafic – Sistemizare circulatie rutiera in municipiul Slatina, jud. Olt</b> Document: - Memoriu – Proiect nr. 46/06/13/STS	Cod: KXL – F 04 12
		Ediția 2 / Revizia 1
		Pagina 26 din 28

### Masuri alternative

#### Analiza realizarii de sensuri giratorii:

- In urma rezultatelor identificate realizarea sensurilor giratorii, comparativ cu solutia de semaforizare cu functionare in regim adaptiv, functie de valorile de trafic, nu aduce imbunatatiri semnificative asupra modului de functionare al intersecțiilor (dpdv al desfasurarii traficului auto si pietonal). In timp ce sensurile giratorii permit o traversare in siguranta de catre vehicule a intersecțiilor, nu asigura si siguranta pietonilor. Acestia vor fi mult mai bine „protejati” prin asigurarea traversarilor cu semafoare electrice. Din punct de vedere al fluentei traficului, se vor putea identifica punctual, momente in care cozile pe ramurile intersctiilor giratorii sa fie mai mari decat la cele semaforizate, tocmai din cauza fluxului de pietoni, necontrolat.

Nr.crt	Intersectie	Consum de combustibil (l)	Viteza medie de deplasare (km/h)
1	Al Ciuva – Primaverii	141	50
2	Al Ciuva – Libertatii	124	50
3	Crisan – Primaverii	112	50
4	Crisan – Libertatii	75	50
5	Ionascu – Titulescu - Oituz	64	50
6	Al Ciuva – Vintila Voda	90	50

In baza datelor oferite de prezentul studiu de trafic, se recomanda realizarea unor studii paralele de solutie pentru semaforizare in regim adaptiv si implementarea de sensuri giratorii, precum si compararea acestora din punct de vedere al costurilor de realizare, mentenanta, beneficii de mediu etc, deoarece, din punct de vedere al desfasurarii traficului rutier, cele doua solutii vor avea beneficii similare in toate intersecțiile analizate.

<b>SC KXL SRL</b>	<b>Studiu de trafic – Sistemizare circulatie rutiera in municipiul Slatina, jud. Clt</b> Document: - Memoriu – Proiect nr. 46/06/13/STS	Cod: KXL – F 04 12
		Ediția 2 / Revizia 1 Pagina 27 din 28

In ceea ce priveste comparatia cu anul 2025, datorita volumelor ridicate de trafic si a lipsei de adaptabilitate a intersectiilor de tip giratoriu, acestea nu vor mai asigura traversarile in mod fluent, crescand lungimile cozilor la nivel de retea, intarzierile medii, precum si alte variabile (combustibil, noxe etc)

## *CONCLUZII*

---

In urma analizei scenariilor propuse si a realizarii modelarilor de trafic, au rezultat o serie de date statistice, concrete care vor putea fi utilizate de catre Beneficiar in vederea demararii unor proiecte tehnice cum ar fi cele pentru amenajarea intersectiilor (semaforizari sau sensuri giratorii), introducerea de sensuri unice, piste de biciclisti, realizarea de parcaje inchise, refacerea semnalizarii rutiere, modernizarea infrastructurii rutiere, implementarea unor sisteme inteligente de dirijare, supraveghere si control al traficului etc.

Intocmit,  
Murgulet Daniel

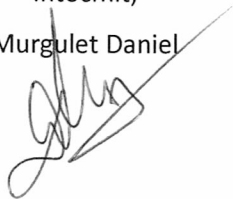



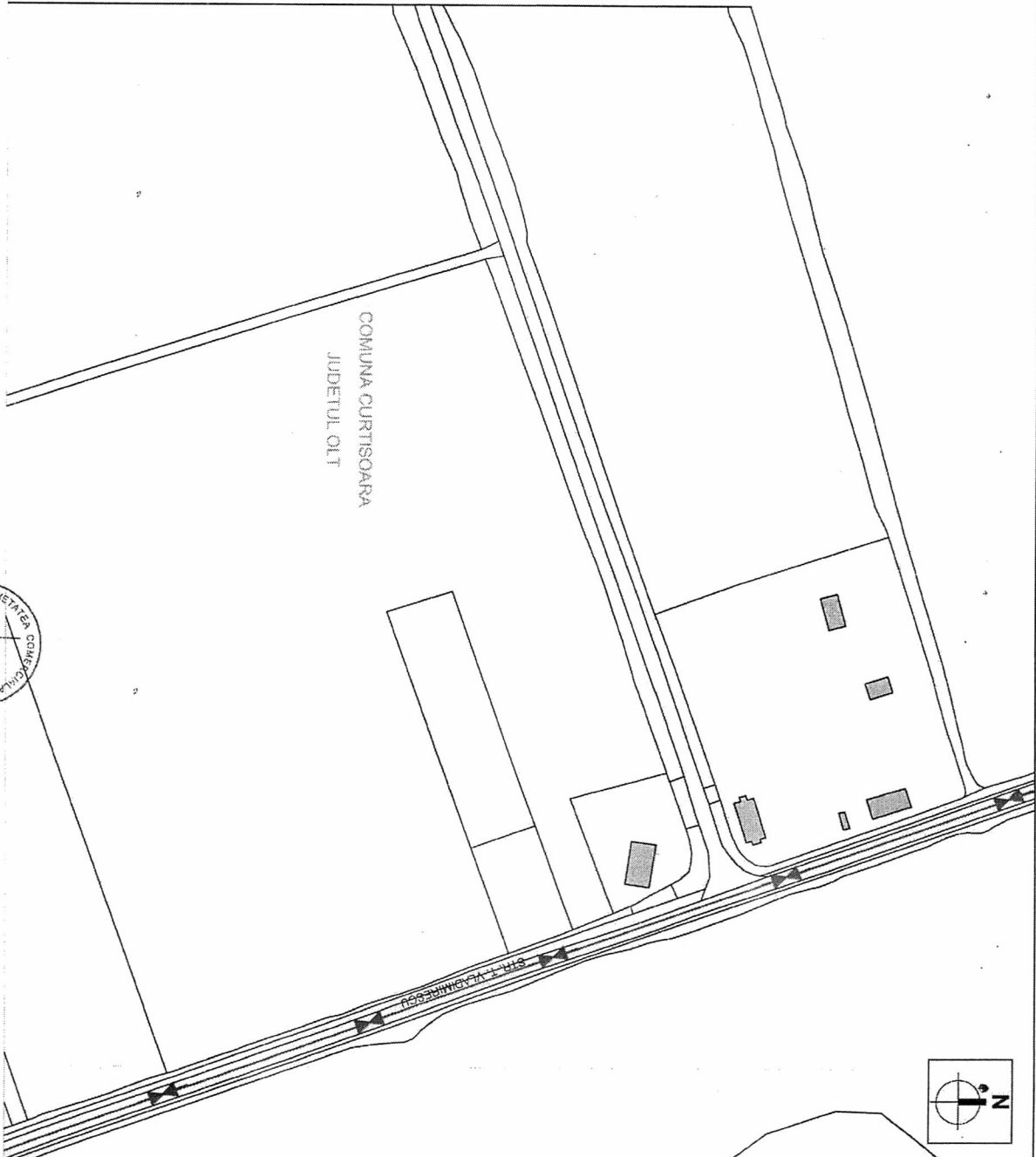
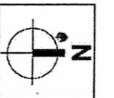

COMUNA CURTISOARA  
JUDETUL OLT

**INCADRARE IN LOCALITATE**

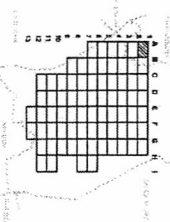

- LEGENDA**
- Elemente ale planului
  - Limite parcele
  - Construcții
  - Curbe de nivel

- Sensuri unica existente
- Sensuri unica propuse
- Strazi cu circulatie in ambele sensuri propuse
- Strazi cu circulatie in ambele sensuri existente

	Cod. F. și PO nr. 1/2014			<b>PROIECTANT GENERAL:</b> S.C. KXI S.R.L.	Ctr. Nr. 48 / 26.11.2013	Beneficiar: DIRECTIA ADMINISTRAREA STRAZILOR SI ILUMINATULUI PUBLIC, MUNICIPIUL SLATINA, JUDETUL OLT	Revizii 1   Edita 2	Proiect nr.: 430/07/3/STIS
	<b>SEF PROIECT:</b> MANAGER PROIECT SPECIALIST TRAFIC	NUME: Ing. Alina Paun Ing. Robert Marescu						

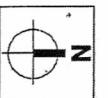

**INCADRARE IN LOCALITATE**

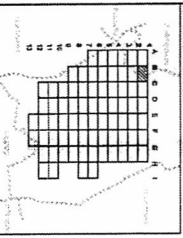

**LEGENDA**

- Elemente ale planului
- Limite administrativa
- Limite parcele
- Construcții
- Curbe de nivel

- Sensuri unice existente
- Sensuri unice propuse
- ↔ Strazi cu circulație în ambele sensuri propuse
- ↔ Strazi cu circulație în ambele sensuri existente

	<b>PROIECTANT GENERAL:</b> S.C. KXL S.R.L.	Cod: F0420202 III	CH. Nr. 49 / 28.11.2013	Beneficiar: DIRECTIA ADMINISTRAREA STRAZILOR SI ILUMINATULUI PUBLIC, MUNICIPIUL SLATINA, JUDETLUL OLT	Revizii: 1   Editii: 2
NUME:	Ing. Alina Paun	SEMNATURA:	1 / 2000	Titlul proiectului: STUDIU DE TRAFIC - SISTEMATIZARE CIRCULATIEI ROTIERA IN MUNICIPIUL SLATINA, JUDETLUL OLT	Proiect nr.: 43/00/13/STS
SEF PROIECT:	Ing. Andrei Nicusor	DATA:	2014	PLAN DE SITUATIE - TRAFIC 12 - BC	Faza: Studiul de trafic
MANAGER PROIECT	Ing. Robert Moraru				Planasa nr. 01.02.
SPECIALIST TRAFIC					



INCADRARE IN LOCALITATE

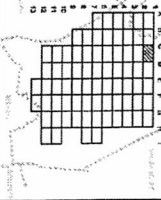

**LEGENDA**

- Elemente ale planului
- Limite parcele
- ▬ Construcții
- ▬ Căde de nivel
- ▬ Ape
  
- Sensuri unice existente
- Sensuri unice propuse
- Strazi cu circulație în ambele sensuri propuse
- Strazi cu circulație în ambele sensuri existente

		<b>PROIECTANT GENERAL:</b>		Cod: F07-P0-02	
S.C. KXL S.R.L.		SEMNATURA:		SOCIETATEA COMERCIALA KXL S.R.L.	
NUME:		SEAR:		1 / 2000	
Ing. Andrei Nistor		Date:		2014	
Ing. Alina Paun		TITUL PROIECTULUI: STUDIUL DE TRAFIC -		SISTEMATIZARE CIRCULATIE RUTIERA IN	
Ing. Robert Măranu		MUNICIPUL SLATINA, JUDETELUL OT		PLAN DE SITUATIE - TRAFIC	
SPECIALIST TRAFIC		12 - CD		Chr. Nr. 49 / 26.11.2013	
Faza:		Planșă nr.:		Revizii 1 Edita 2	
Studiul de trafic		4308/15/STIS			
01.03					



**INCADRARE IN LOCALITATE**

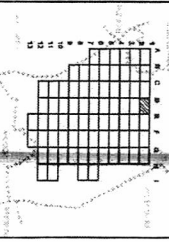

**LEGENDA**

- Elemente ale planului
- Linite parcele
  - ▭ Construcii
  - Curbe de nivel

- Sensuri unica existente
- Sensuri unica propuse
- Strazi cu circulatie in ambele sensuri propuse
- Strazi cu circulatie in ambele sensuri existente

	<b>PROIECTANT GENERAL:</b>		Cod: F-04/2014/020 
	<b>S.C. KXL S.R.L.</b>		
<b>SPECIFICATIE:</b>	<b>NUME:</b>	<b>SEMNATURA:</b>	<b>DATA:</b>
SEF PROIECT:	Ing. Andrei Nistor		1/2000
MANAGER PROIECT	Ing. Alina Paun		
SPECIALIST TRAFIC	Ing. Robert Moraru		2014
Cfr. Nr. 481/28.11.2013 BENEFICIAR: DIRECTIA ADMINISTRAREA STRAZILOR SI ILUMINATULUI PUBLIC, MUNICIPIUL SLATINA, JUDETELUL OLT			Reviza 1 Pagina 2
<b>TITLUL PROIECTULUI: STUDIU DE TRAFIC-SISTEMATIZARE CIRCULATIE RUTIERA IN MUNICIPIUL SLATINA, JUDETELUL OLT</b>			Proiect nr.: 43/06/13/SIS Faza: Studiu de trafic Planşa nr. 01.04.





INCADRARE IN LOCALITATE

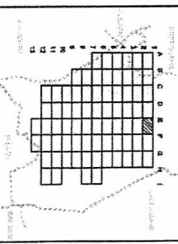

**LEGENDA**

- Elemente ale planului
- Limite parcele
- ▬ Construcții
- Curbe de nivel
- Ape
- Sensuri unice existente
- Sensuri unice propuse
- ↔ Strazi cu circulație în ambele sensuri propuse
- ↔ Strazi cu circulație în ambele sensuri existente

	<b>PROIECTANT GENERAL:</b> S.C. KXL S.R.L.	Cod: 01 PO 02 SOCIETATE COMERCIALA SRL	Ctr. Nr. 49/26.11.2013 BENEFICIAR: DIRECTIA ADMINISTRAREA STRAZILOR SI ILUMINATULUI PUBLIC, MUNICIPIUL SLATINA, JUDETLUL OLT	Revizii: 1 Ediii: 2 Proiect nr.: 43/08/13/STS
	SPECIFICATIE: SEF PROIECT: Mgr. Alina Paun MANAGER PROIECT: Ing. Robert Moraru SPECIALIST TRAFIC:	NUME: Mgr. Alina Paun SEMNATURA:	SCARA: 1/2000 DATA: 2014	TITLUL PROIECTULUI: STUDIU DE TRAFIC - SISTEMATIZARE CIRCULATIEI AUTIEGA IN MUNICIPIUL SLATINA, JUDETLUL OLT PLAN DE SITUATIE - TRAFIC 12 - EF

INCADRARE IN LOCALITATE

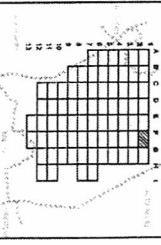

LEGENDA

- Elemente ale planului
- Linii parocle
- Construcții
- Cube de nivel
- Apo

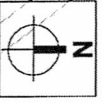

	<b>PROIECTANT GENERAL:</b> S.C. KXL S.R.L.	Cod: F01 PO 02 SOCIETATEA COMERCIALA SA	Ctr. Nr. 49 / 26.11.2013	Revizii 1   Pagina 2	
	BENEFICIAR: DIRECTIA ADMINISTRAREA STRAZILOR SI ILUMINATULUI PUBLIC, MUNICIPIUL SLATINA, JUDETELUL OLT	NUME: S.C. KXL S.R.L. Ing. Andrei Nestor	SEMNATURA:	SCARA: 1/2000 DATA: 2014	TITLUL PROIECTULUI: STUDIUL DE TRAFIC - SISTEMATIZARE CIRCULATIE RUTIERA IN MUNICIPIUL SLATINA, JUDETELUL OLT PLAN DE SITUATIE - TRAFIC 12 - FG
SPECIFICATIE:	SEF PROIECT:	MANAGER PROIECT	SPECIALIST TRAFIC	Ing. Alina Paun Ing. Robert Morau	



**INCADRARE IN LOCALITATE**

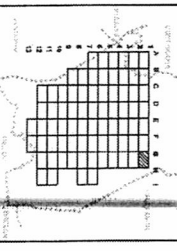

**LEGENDA**

- Elemente ale planului**
- Limite parcela
  - ▭ Construcții
  - Curbe de nivel
  - Căi ferate
- Sensuri unice existente**
- 
- Sensuri unice propuse**
- 
- Străzi cu circulație în ambele sensuri propuse**
- ↔
- Străzi cu circulație în ambele sensuri existente**
- ↔



**PROIECTANT GENERAL:**  
S.C. KXL S.R.L.

Cod: P101/PO 02

**SPECIFICATIE:** NIMNE: SEMNATURĂ: Scară: 1/2000

**SEF PROIECT:** Arh. Andrei Nistor

**MANAGER PROIECT:** Ing. Alina Paun

**SPECIALIST TRAFIC:** Ing. Robert Moraru

Chit. Nr. 49/26.11.2013

**BENEFICIAR:** DIRECTIA ADMINISTRAREA STRAZII OR SI ILUMINATULUI PUBLIC, MUNICIPIUL SLATINA, JUDETLUL OLT

**TITLUL PROIECTULUI:** STUDIU DE TRAFIC - SISTEMATIZARE CIRCULATIE RUTIERA IN MUNICIPIUL SLATINA, JUDETLUL OLT

**PLAN DE SITUATIE - TRAFIC**  
12 - GH

Proiect nr.: 4306/13/STIS

Revizii | Etapa 2

Exec. Studiu de trafic

Planșă nr. 01/07.

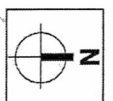

COMUNA CURTISOARA  
JUDETUL OLT

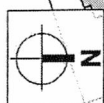

INCADRARE IN LOCALITATE

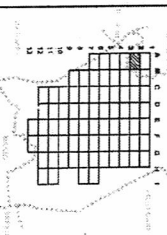

LEGENDA

- Elemente ale planului
- Limite parcele
- Construcții
- Curbe de nivel

- Sensuri unica existente
- Sensuri unica propuse
- Strazi cu circulație în ambele sensuri propuse
- ↔ Strazi cu circulație în ambele sensuri existente



**PROIECTANT GENERAL:**  
S.C. KXL S.R.L.

NUME: S.C. KXL S.R.L.

SEMANTURĂ: [Signature]

SEF PROIECT: Ing. Andrei Nistor

MANAGER PROIECT: Ing. Alina Paun

SPECIALIST TRAFIC: Ing. Robert Moraru

Cod. F.O. PO 02 / 14

Ch. Nr. 49 / 26.11.2013

BENEFICIAR: DIRECTIA ADMINISTRAREA STRAZI OR SI ILLUMINATII PUBLICE, MUNICIPIUL SLATINA, JUDETUL OLT

TITUL PROIECTULUI: STUDIU DE TRAFIC - SISTEMATIZARE CIRCULATIE RUTIERA IN MUNICIPIUL SLATINA, JUDETUL OLT

PLAN DE SITUATIE - TRAFIC 23 - AB

Scara: 1/2000

Data: 2014

Revizii 1 Edita 2

Proiect nr.: 4306/31ST5

Faza: Studiul de trafic

Planşa nr.: 01.08.





COMUNA CURTISOARA  
JUDETLUL OLT

**INCADRARE IN LOCALITATE**

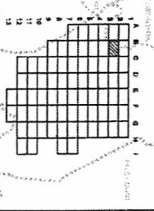

**LEGENDA**

- Elemente ale planului**
- Limite administrative
  - ▭ Construcții
  - ▭ Curbă de nivel
  - Ape
- Sensuri unice existente**
- Sensuri unice propuse
  - ↔ Strazi cu circulație în ambele sensuri propuse
  - ↔ Strazi cu circulație în ambele sensuri existente

Coord. E: 01 P.01.02

**PROIECTANT GENERAL:**

S.C. KXL S.R.L.

	Coord. E: 01 P.01.02	Titlu: F. 01 P.01.02	Beneficiar: DIRECTIA ADMINISTRAREA STRAZILOR SI LUMINATULUI PUBLIC, MUNICIPIUL SLATINA, JUDETLUL OLT	Revizii: 1   Editi: 2
<b>SPECIFICATIE:</b>	<b>NUME:</b>	<b>SEMNATURA:</b>	<b>TITLUL PROIECTULUI:</b> STUDIUL DE TRAFIC - SISTEMATIZARE CIRCULETE RUTIERA IN MUNICIPIUL SLATINA, JUDETLUL OLT	<b>Proiect nr.:</b> 43/06/13/ST
<b>SEF PROIECT:</b>	Ing. Andrei Nistor		<b>MANAGER PROIECT</b> Ing. Alina Paun	<b>Faza:</b> Studiul de trafic
<b>SPECIALIST TRAFIC</b>	Ing. Robert Moranu		<b>PLAN DE SITUATIE - TRAFIC</b> 23 - BC	<b>Planşa nr.</b> 01.09.
			<b>Scara:</b> 1/2000	
			<b>Data:</b> 2014	
			<b>Crt. Nr.</b> 491/26.11.2013	

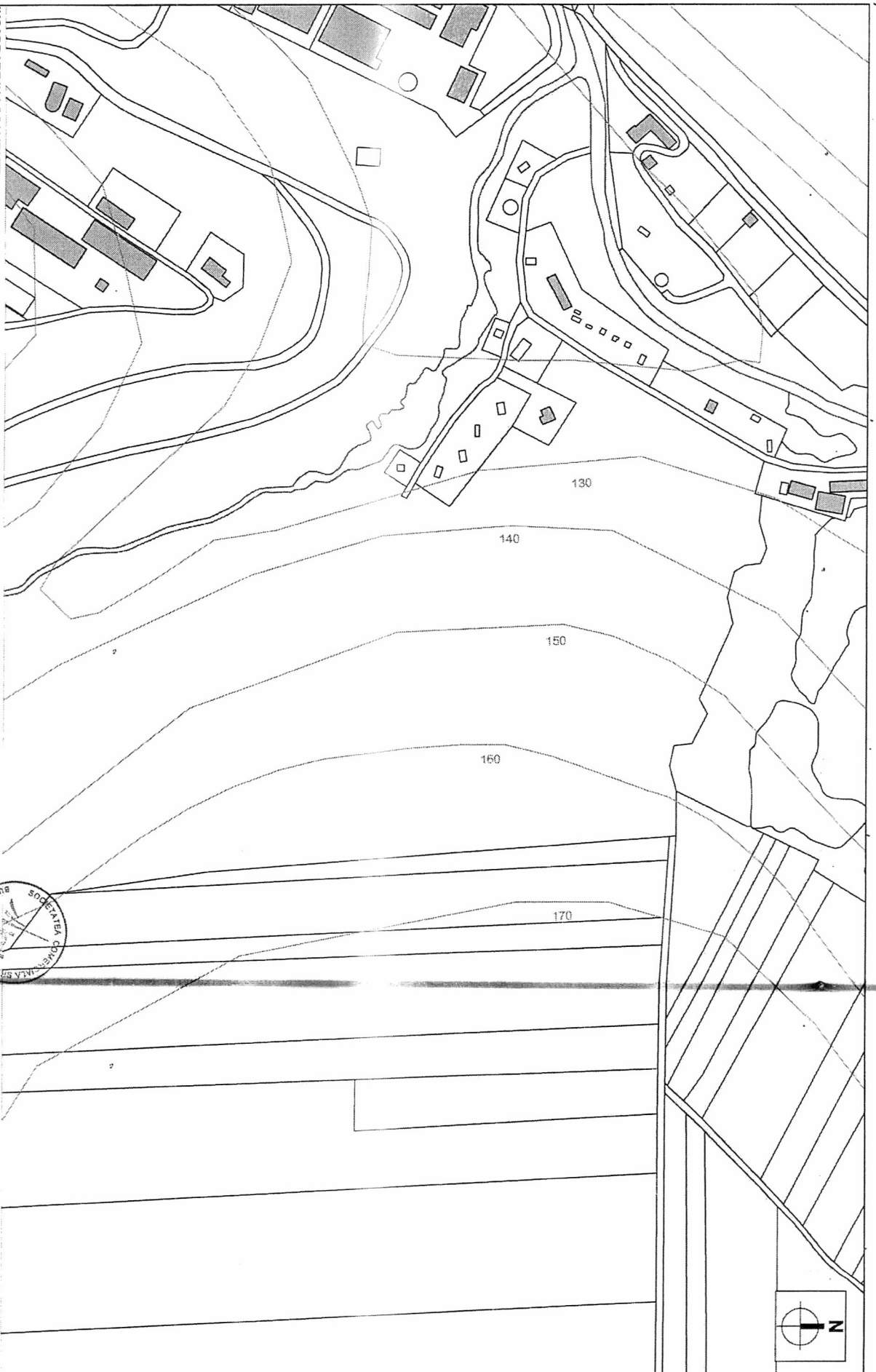

INCADRARE IN LOCALITATE

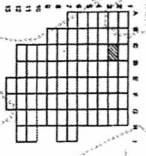

**LEGENDA**

Elemente ale planului

Limita parcelor

Construcții

Curbe de nivel

Ape

Sensuri unice existente

Sensuri unice propuse

Strazi cu circulație în ambele sensuri propuse

Strazi cu circulație în ambele sensuri existente



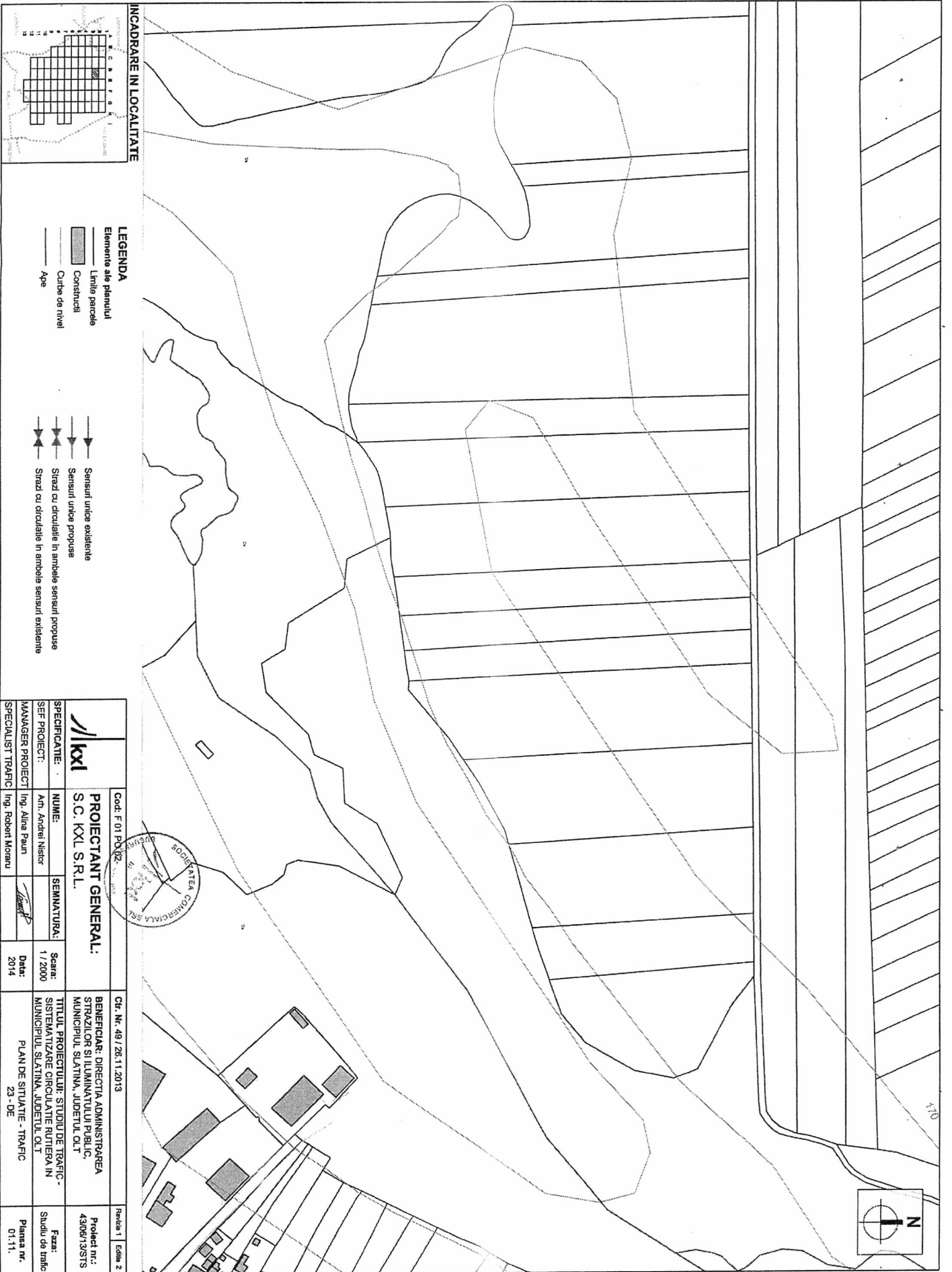

	<b>PROIECTANT GENERAL:</b> <b>S.C. KXI S.R.L.</b>	Cod: F.D.02.02.01.01	Cnr. Nr. 49 / 26.11.2013	Beneficiar: DIRECTIA ADMINISTRAREA STRAZILOR SI LUMINATULUI PUBLIC, MUNICIPIUL SLATINA, JUDETLUL OLT	Revizda 1    Edita 2
	SPECIFICATIE: NIME: SEMNATURAL:	Scara: 1 / 2000			
MANAGER PROIECT: Ing. Alina Paun	SEF PROIECT: Arh. Andrei Nisior	Data: 2014	SPECIALIST TRAFIC: Ing. Robert Moraru	PLAN DE SITUATIE - TRAFIC 23 - CO	Plansa nr. 01.10.



INCADRARE IN LOCALITATE

- LEGENDA**
- Elemente ale planului
- Linile parcela
  - Construcții
  - Curbe de nivel
  - Ape
- 
- Sensuri unice existente
  - Sensuri unice propuse
  - Strazi cu circulație în ambele sensuri propuse
  - Strazi cu circulație în ambele sensuri existente

	<b>PROIECTANT GENERAL:</b> S.C. KXL S.R.L.		Cod: F 01 PC/02	
	<b>SEF PROIECT:</b> Ing. Alina Paun	<b>NUME:</b> Arn. Andrei Nistor	<b>SEMANTURA:</b> 	Scurt: 1 / 2000
<b>MANAGER PROIECT</b> SPECIALIST TRAFIC	Ing. Robert Moranu	Data: 2014	Titlu proiectului: STUDIU DE TRAFIC - SISTEMIZARE CIRCULAȚIE ROTUNDA IN MUNICIPIUL SLATINA, JUDEȚUL ILOTT PLAN DE SITUAȚIE - TRAFIC 23 - DE	Beneficiar: DIRECTIA ADMINISTRAREA STRAZILOR SI ILUMINATULUI PUBLIC, MUNICIPIUL SLATINA, JUDEȚUL ILOTT
			Cr. Nr. 49 / 26.11.2013	Pagina nr. 01.11.

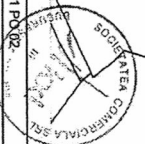

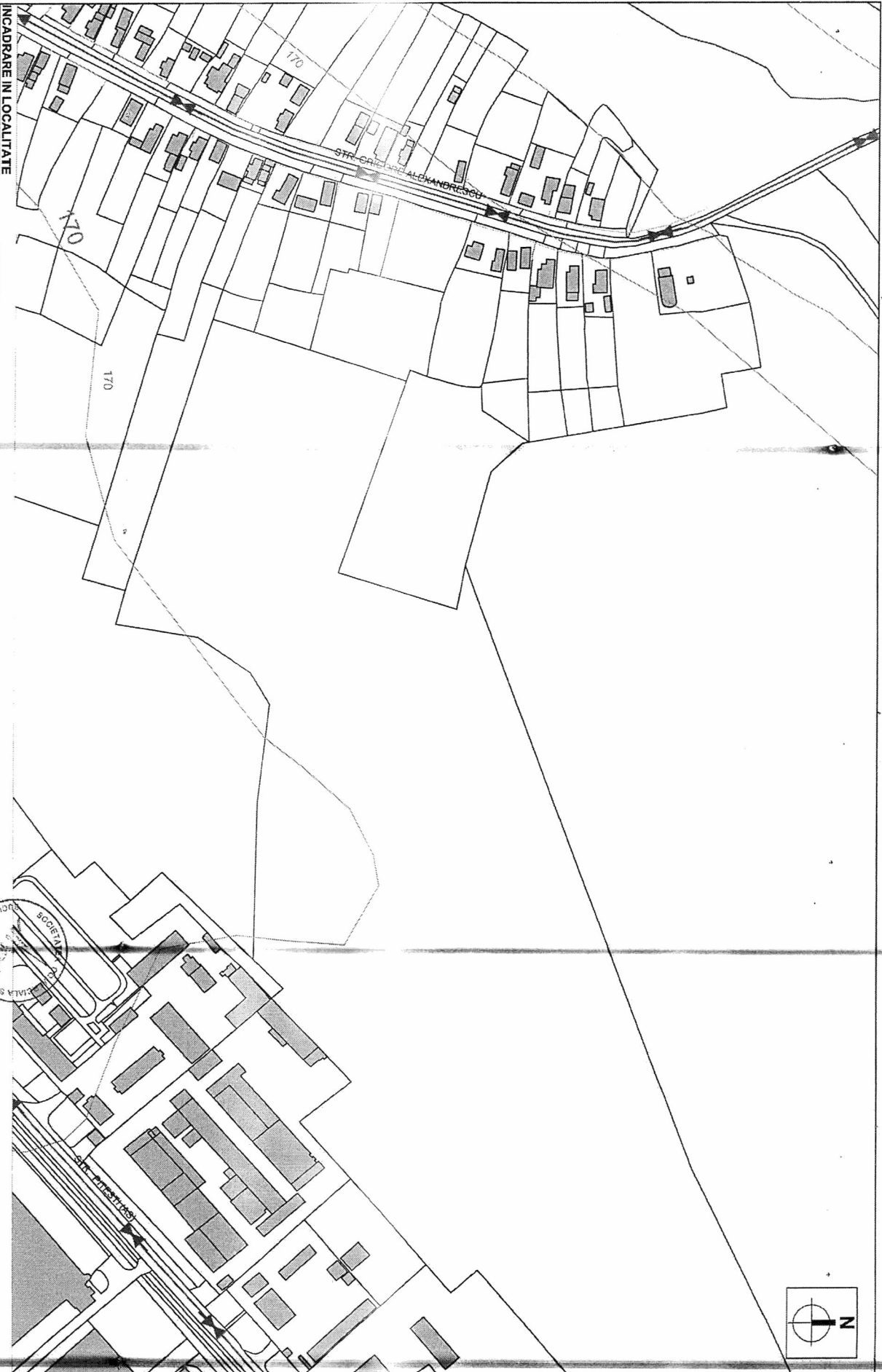

INCADRARE IN LOCALITATE

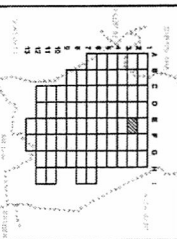

**LEGENDA**

Elemente ale planului

Limite parcelle

Construcții

Curbe de nivel

Apo

Sensuri unice existente

Sensuri unice propuse

Strazi cu circulatie in ambele sensuri propuse

Strazi cu circulatie in ambele sensuri existente



**PROIECTANT GENERAL:**  
S.C. KXL S.R.L.

Cod: F 01 N 02

SPECIFICATE:

SEF PROIECT:

MANAGER PROIECT

SPECIALIST TRAFIC

NUME:

SEMNATURA:

DATA:

Ing. Alina Paun

1 / 2000

2014

CH. Nr. 49 / 26.11.2013

BENEFICIAR: DIRECTIA ADMINISTRAREA STRAZILOR SI ILUMINATULUI PUBLIC, MUNICIPIUL SLATINA, JUDETLUL OLT

TITLUL PROIECTULUI: STUDIUL DE TRAFIC - SISTEMATIZARE CIRCULATIE RUTIERA IN MUNICIPIUL SLATINA, JUDETLUL OLT

PLAN DE SITUATIE - TRAFIC

23 - EF

Revizii 1 Ed. 2

Proiect nr. 4306/13/ST

Faza: Studiul de trafic

Planşa nr. 01.12.

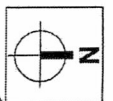



COMUNA CUFȚISOARA  
JUDEȚUL OLT

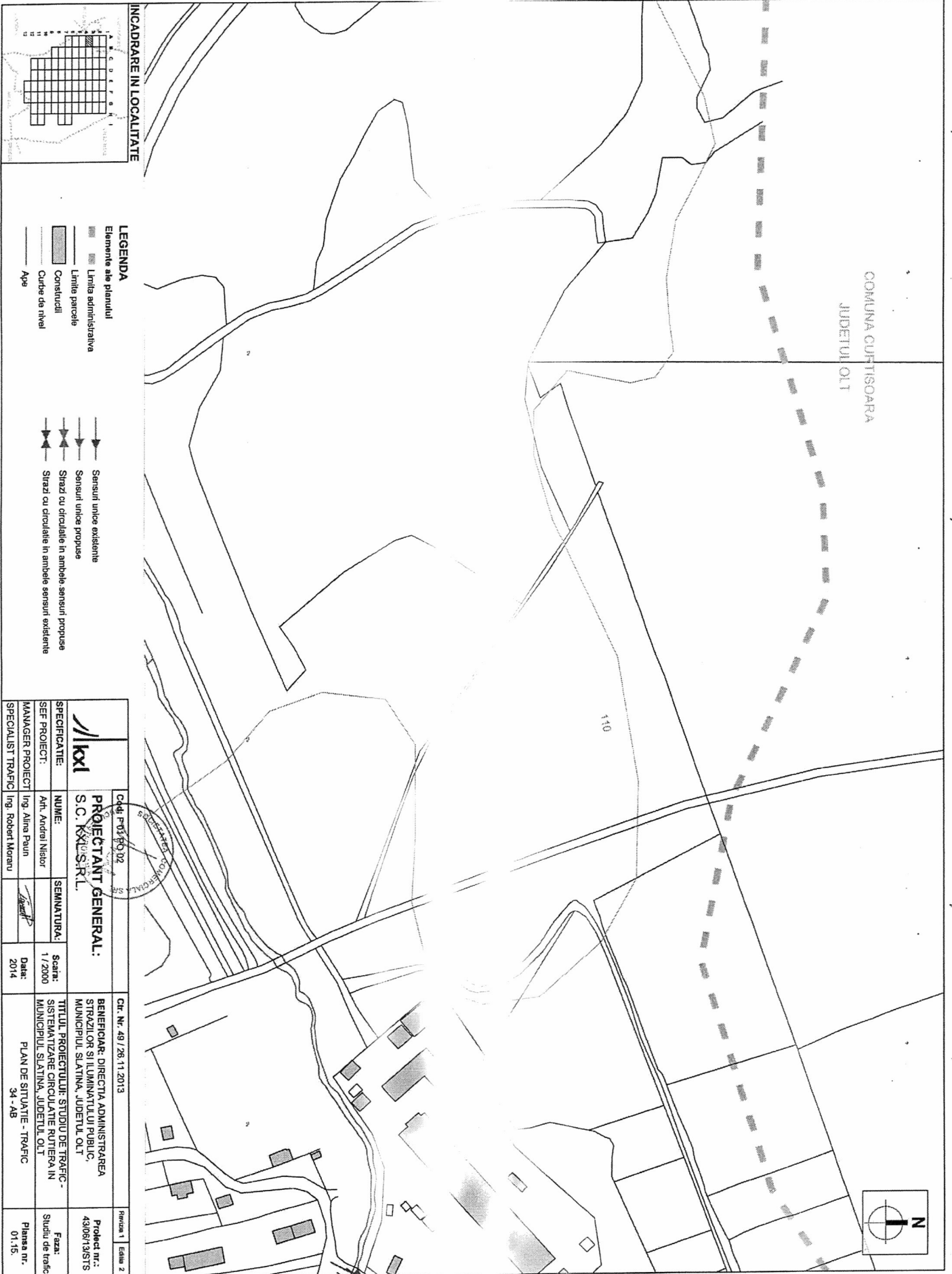
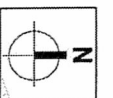

**INCADRARE IN LOCALITATE**

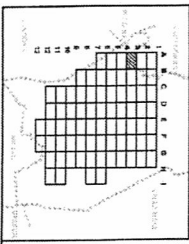

**LEGENDA**

Elemente ale planului

- ▨ Limita administrativa
- ▨ Limita parcele
- ▨ Construcții
- ▨ Curbe de nivel
- ▨ Ape

Sensuri unice existente

Sensuri unice propuse

Strazi cu circulație în ambele sensuri propuse

Strazi cu circulație în ambele sensuri existente

	Căde P01/P0 02 S.C. KXI S.R.L.	Ctr. Nr. 49 / 26.11.2013 BENEFICIAR: DIRECTIA ADMINISTRAREA STRAZILOR SI LUMINATULUI PUBLIC, MUNICIPIUL SLATINA, JUDEȚUL OLT	Revizua 1 Eșalon 2
	PROIECTANT GENERAL: NUME: S.C. KXI S.R.L. SEMNATURA: [Signature] Scara: 1 / 2000 Data: 2014	TITLUL PROIECTULUI: STUDIU DE TRAFIC - SISTEMATIZARE CIRCULAȚIE RUTIERA ÎN MUNICIPIUL SLATINA, JUDEȚUL OLT PLAN DE SITUAȚIE - TRAFIC 34 - AB	Proiect nr.: 4306/13/ST
SPECIFICATIE: SEF PROIECT: MANAGER PROIECT SPECIALIST TRAFIC	Ing. Andrei Nistor Ing. Alina Paun Ing. Robert Moranu		

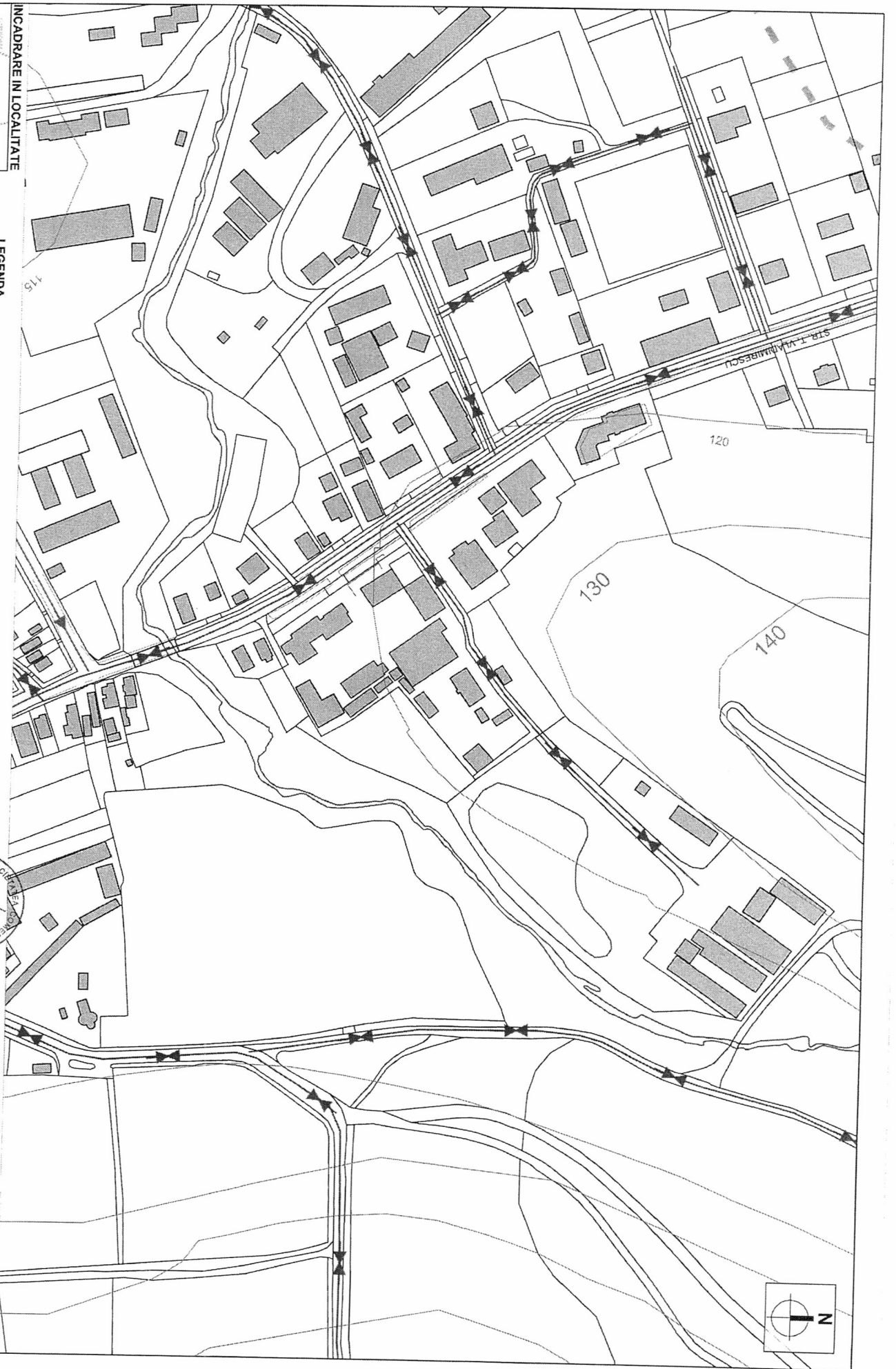

**INCADRARE IN LOCALTATE**

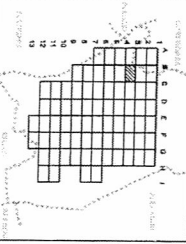

**LEGENDA**

**Elemente ale planului**

- Limita administrativa
- Limite parcele
- Constructii
- Curbe de nivel
- Ape
- Sensuri unice existente
- Sensuri unice propuse
- Strazi cu circulatie in ambele sensuri existente
- Strazi cu circulatie in ambele sensuri propuse

	Codul: F 01 pg/02	Proiectant GENERAL:	Cir. Nr.: 49 / 26.11.2013	Revizor 1	Edita 2
	SEF PROIECT: An. Andrei Nistor	NUME: S.O. IKXL S.R.L.	BENEFICIAR: DIRECTIA ADMINISTRAREA STRAZILOR SI LUMINATULUI PUBLIC, MUNICIPIUL SLATINA, JUDETUL OLT	Proiect nr.: 43087/19/15	
MANAGER PROIECT: Ing. Alina Paun	SEMNATURA:	TITLUL PROIECTULUI: STUDIU DE TRAFIC - SISTEMATIZARE CIRCULATIE RUTIERA IN MUNICIPIUL SLATINA, JUDETUL OLT	PLAN DE SITUATIE - TRAFIC	Faza: Studiu de trafic	
SPECIALIST TRAFIC: Ing. Robert Moraru	Data: 2014	34 - BC		Planasa nr. 01.16.	

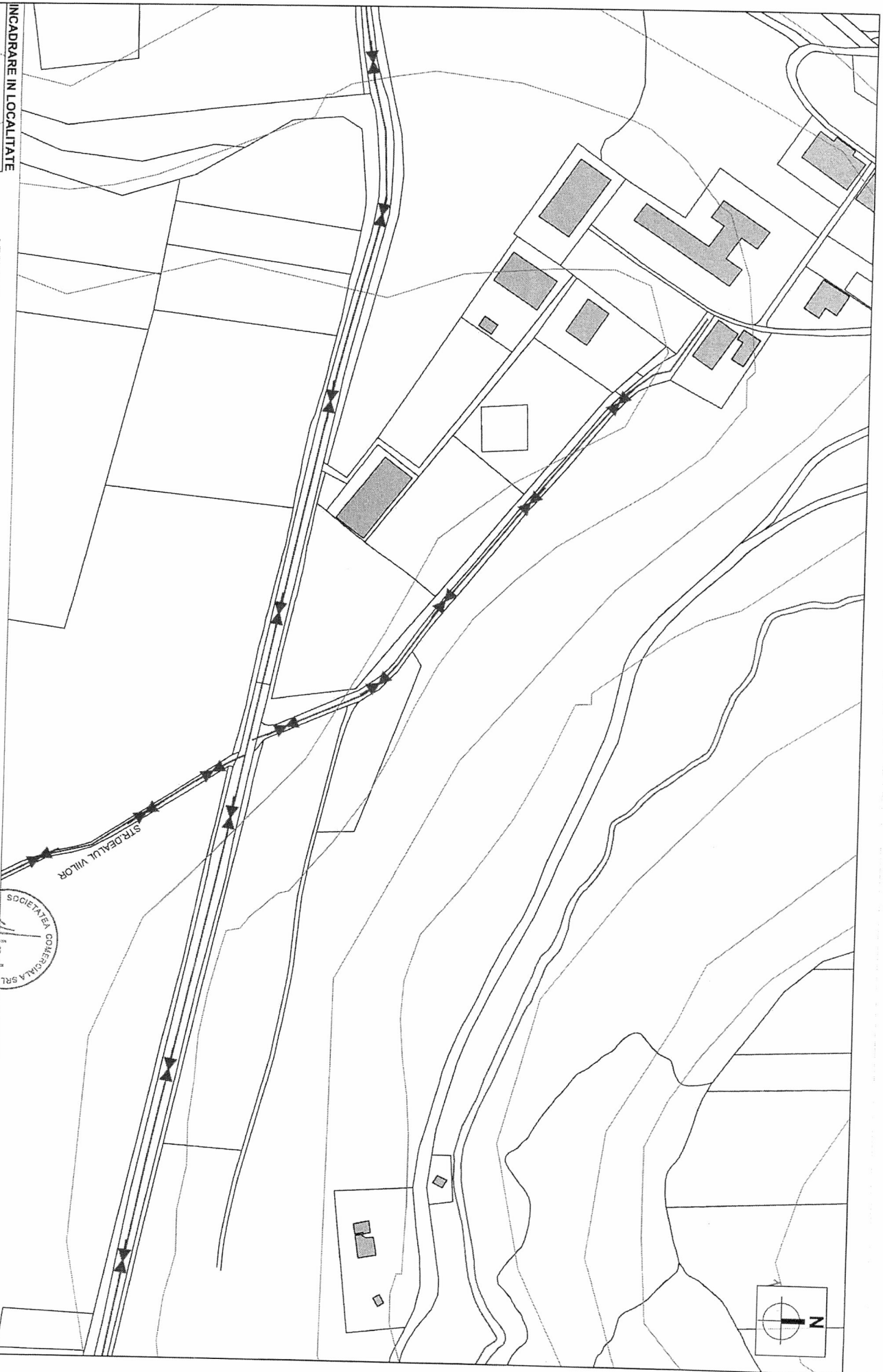

**INCADRARE IN LOCALITATE**

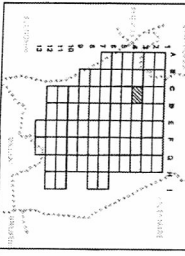

**LEGENDA**

- Elemente ale planului**
- Linii parcale
  - Construcții
  - Curbe de nivel
  - Ape
- 
- Sensuri unice existente**
- Sensuri unice propuse
- ↔ Strazi cu circulație în ambele sensuri propuse
- ↔ Strazi cu circulație în ambele sensuri existente

	<b>PROIECTANT GENERAL:</b> S.C. KXL S.R.L.	Cod: F 01 P02 Nr. 11/2014 	Cit. Nr. 49/26.11.2013	Reviza 1 Edita 2
	<b>SPECIFICATIE:</b> SEE PROIECT: MANAGER PROIECT SPECIALISTI TRAFIC	NUME: Ing. Andrei Nistor Ing. Alina Paun Ing. Robert Moraru	SEMNATURA: 	Data: 2014
<b>BENEFICIAR: DIRECTIA ADMINISTRAREA STRAZILOR SI ILUMINATULUI PUBLIC, MUNICIPIUL SLATINA, JUDETELUL OLT</b>		<b>TITLUL PROIECTULUI: STUDIUL DE TRAFIC - SISTEMATIZARE CIRCULATIE RUTIERA IN MUNICIPIUL SLATINA, JUDETELUL OLT</b>		Faza: Studiu de trafic Planșa nr. 01.17.

**INCADRARE IN LOCALITATE**

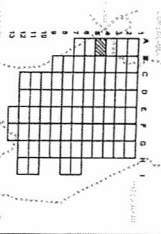

**LEGENDA**

- Elemente ale planului**
- Limite parcele
  - Construcții
  - Cuote de nivel
  - Ape
- 
- Sensuri unice existente
  - Sensuri unice propuse
  - Strazi cu circulație în ambele sensuri propuse
  - ↔ Strazi cu circulație în ambele sensuri existente

		<b>PROIECTANT GENERAL:</b> S.C. KXL S.R.L.		Cod: 01/PO/02 SOCIETATEA COMERCIALA	
SPECIFICATIE: SEF PROIECT: MANAGER PROIECT SPECIALIST TRAFIC	NUME: Ing. Andrei Nistor Ing. Alina Paim Ing. Robert Moraru	SEMNATURA: 	SCARA: 1/2000 DATA: 2014	Ctr. Nr.: 49 / 26.11.2013 BENEFICIAR: DIRECTIA ADMINISTRAREA STRAZILOR SI ILUMINATULUI PUBLIC, MUNICIPIUL SLATINA, JUDETUL OLT TITLUL PROIECTULUI: STUDIU DE TRAFIC - SISTEMATIZARE CIRCULATIE ROTIERA IN MUNICIPIUL SLATINA, JUDETUL OLT PLAN DE SITUATIE - TRAFIC 45 - AB	Revizia 1 / Esiu 2 Proiect nr.: 4306/13/SIS Faza: Studiul de trafic Planşa nr. 01.21.

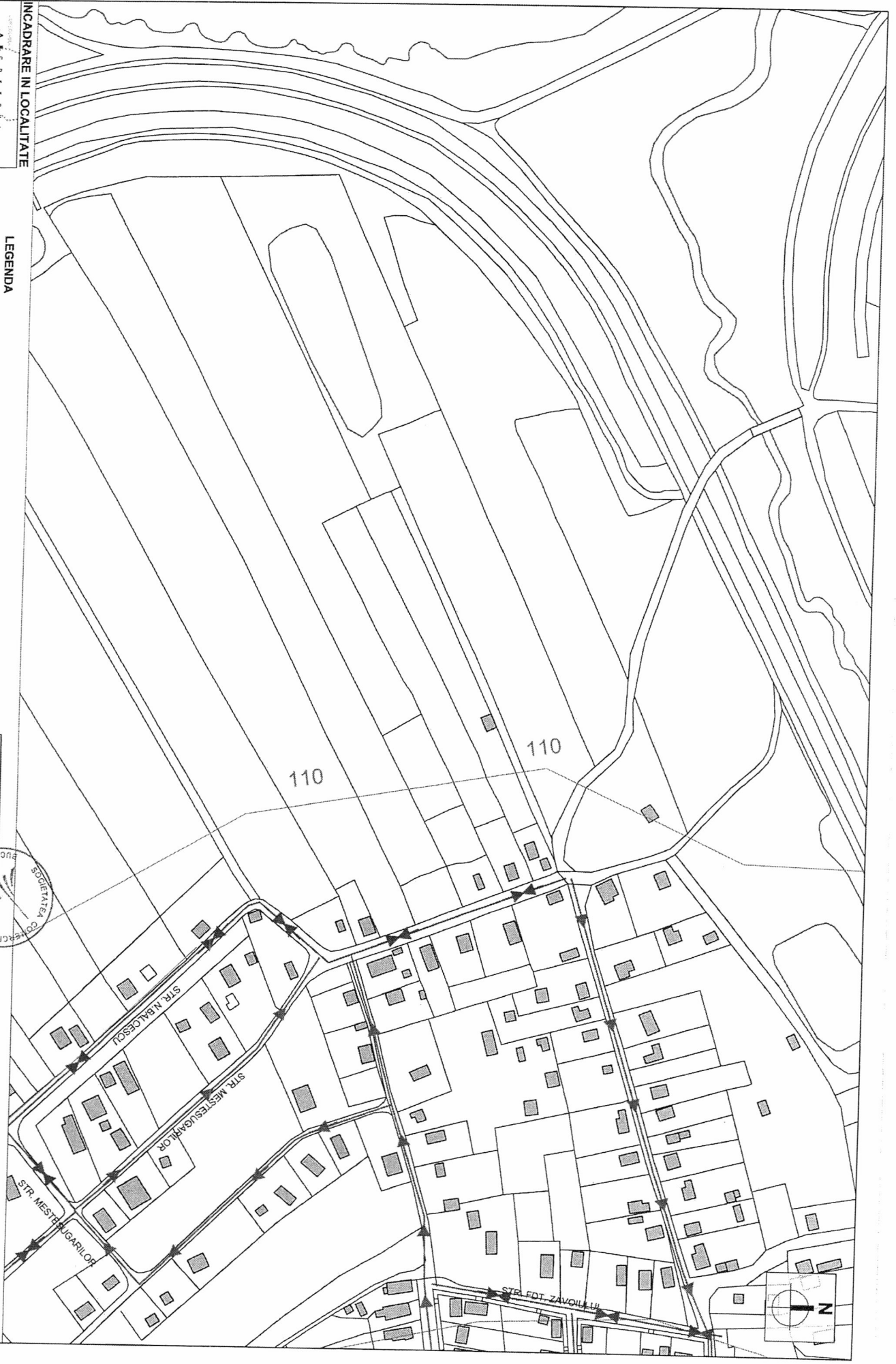



INCADRARE IN LOCALITATE

**LEGENDA**

Elemente ale planului

----- Limita parcele

▬ Construcții

----- Curbe de nivel

→ Sensuri unice existente

→ Sensuri unice propuse

↔ Străzi cu circulație în ambele sensuri propuse

↔ Străzi cu circulație în ambele sensuri existente

 <p><b>PROIECTANT GENERAL:</b> S.C. KXL S.R.L.</p>		<p>God. FMI PO 02</p> <p>SOCIETATE COOPERATIVA</p>		<p>Cir. Nr. 49/26.11.2013</p>		<p>Revizua 1 Etala 2</p>	
<p><b>SPECIFICATIE:</b></p>	<p><b>NUME:</b></p>	<p><b>SEMNAȚURA:</b></p>	<p><b>SCARA:</b></p>	<p><b>BENEFICIAR:</b> DIRECTIA ADMINISTRAREA STRAZILOR SI ILUMINATULUI PUBLIC, MUNICIPIUL SALTINA, JUDEȚUL OT</p>			
<p><b>SEF PROIECT:</b></p>	<p>Ing. Andrei Nistor</p>	<p>1/2000</p>	<p><b>TITLUL PROIECTULUI:</b> STUDIUL DE TRAFIC - SISTEMATIZARE CIRCULAȚIE PUTEREA IN MUNICIPIUL SALTINA, JUDEȚUL OT</p>				
<p><b>MANAGER PROIECT</b></p>	<p>Ing. Alina Paun</p>	<p><b>Data:</b></p>	<p><b>PLAN DE SITUATIE - TRAFIC</b></p>				
<p><b>SPECIALIST TRAFIC</b></p>	<p>Ing. Robert Moraru</p>	<p>2014</p>	<p>45 - BC</p>				
			<p><b>Faza:</b></p>	<p>Studiu de trafic</p>			
			<p><b>Planșa nr.</b></p>	<p>01.22.</p>			

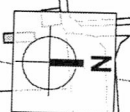

140

120

130

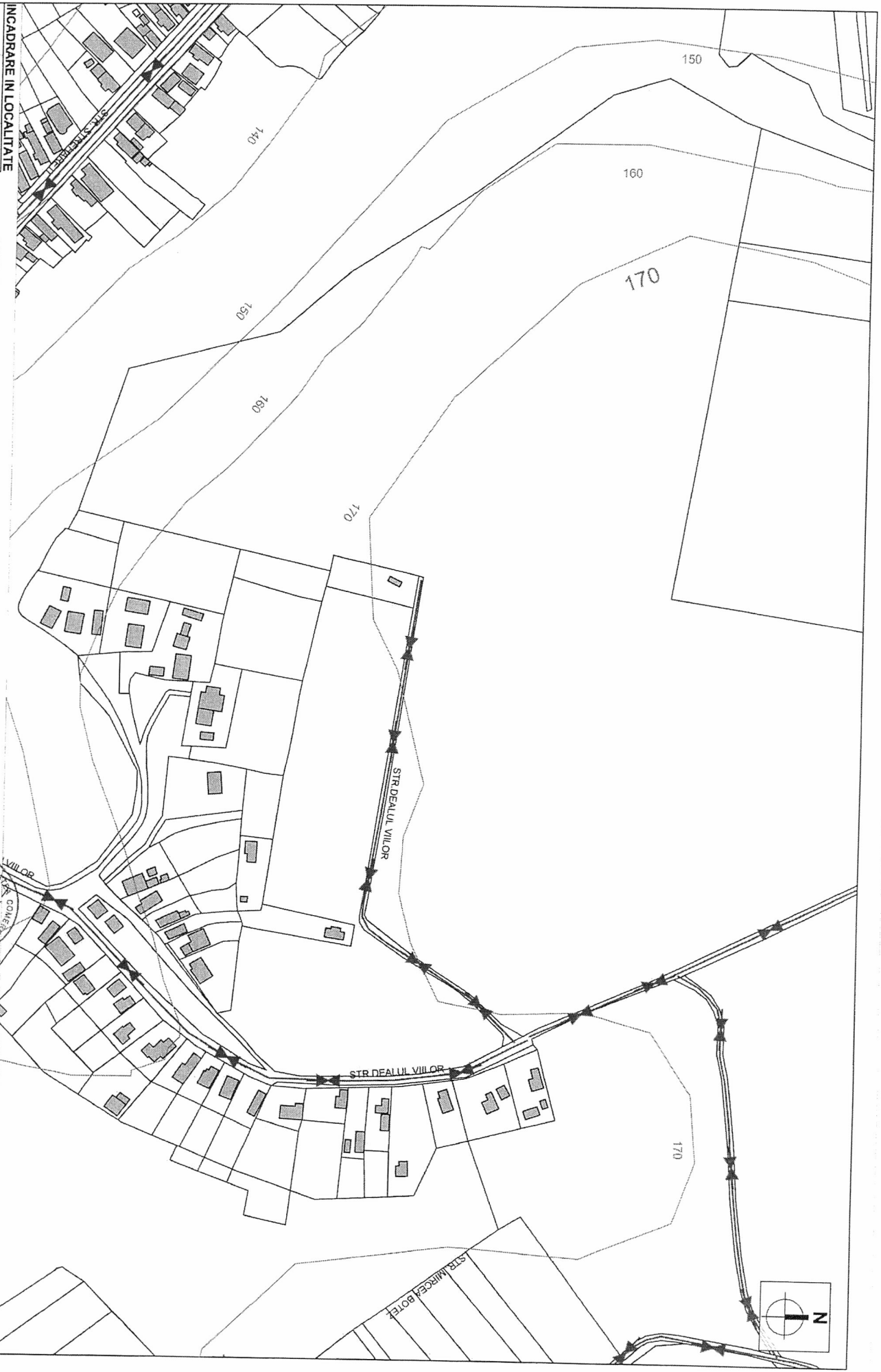



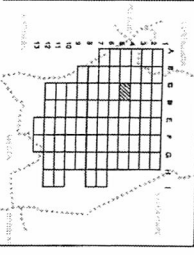

INCADRARE IN LOCALITATE



**LEGENDA**

- Elemente ale planului
- Limite parcele
  - Construcții
  - ..... Curbă de nivel

- Sensuri unice existente
- Sensuri unice propuse
- ↔ Strazi cu circulație în ambele sensuri propuse
- ↔ Strazi cu circulație în ambele sensuri existente

		<b>PROIECTANT GENERAL:</b> S.C. KXI S.R.L.		Cod: SF 01 pg 02
<b>SPECIFICATIE:</b>	<b>NUME:</b>	<b>SEMNATURA:</b>	<b>SCARA:</b>	Ctr. Nr. 49 / 28.11.2013
<b>SEF PROIECT:</b>	Ing. Andrei Nistor		1 / 2000	BENEFICIAR: DIRECTIA ADMINISTRAREA STRAZILOR SI ILUMINATULUI PUBLIC, MUNICIPIUL SLATINA, JUDETLUL OLT
<b>MANAGER PROIECT</b>	Ing. Alina Paun		<b>Data:</b>	<b>TITLUL PROIECTULUI:</b> STUDIU DE TRAFIC - SISTEMATIZARE CIRCULATIE RUTIERA IN MUNICIPIUL SLATINA, JUDETLUL OLT
<b>SPECIALIST TRAFIC</b>	Ing. Robert Moraru		2014	<b>PLAN DE SITUATIE - TRAFIC</b> 45 - CD
				Reviza 1    Edizia 2
				Proiect nr.: 43/08/31S1S
				Faza: Studiul de trafic
				Planşa nr. 01,23.



INCADRARE IN LOCALITATE

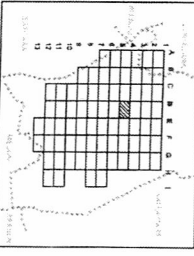

**LEGENDA**

**Elemente ale planului**  
 - Limita parcelor  
 - Construcții  
 - Curbă de nivel

**Elemente ale amenajării de trafic**  
 - Piste pentru bicicliști propuse  
 - Sensuri unice existente  
 - Sensuri unice propuse  
 - Străzi cu circulație în ambele sensuri propuse  
 - Străzi cu circulație în ambele sensuri existente

	<b>PROIECTANT GENERAL:</b> S.C. KXL S.R.L.	Cod: R.01 PO 02	Nr. Nr. 49 / 26.11.2013	Foliea 1 / Eșua 2
	<b>SPECIFICAȚIE:</b> NOME: SEMNATURA:	AN: Andrei Nistor Ing. Alina Paun	Scara: 1/2000 Data: 2014	BENEFICIAR: DIRECTIA ADMINISTRAREA STRAZILOR SI ILUMINATULUI PUBLIC, MUNICIPIUL SLATINA, JUDEȚUL OLT TITLUL PROIECTULUI: STUDIU DE TRAFIC - SISTEMATIZARE CIRCULAȚIE FUTURĂ ÎN MUNICIPIUL SLATINA, JUDEȚUL OLT
<b>MANAGER PROIECT</b> Ing. Robert Măranu	<b>SPECIALISTI TRAFIC</b>	Ing. Robert Măranu	PLAN DE SITUAȚIE - TRAFIC 45 - DE	

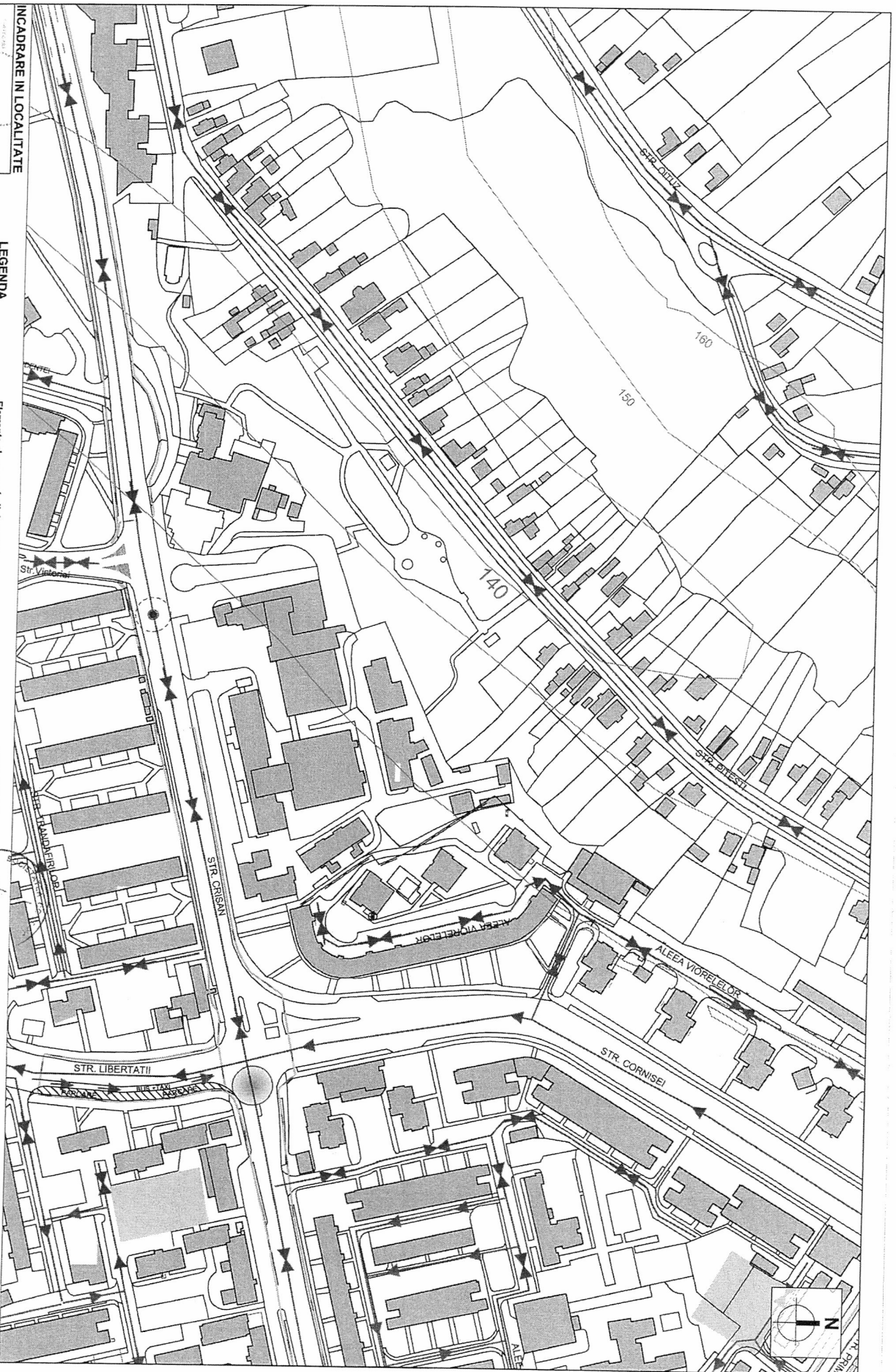

**INCADRARE IN LOCALITATE**

**LEGENDA**

- Elemente ale planului**
- Limite parcele
  - ▬ Construcții
  - ▬ Curbă de nivel
- Elemente ale amenajării de trafic**
- ▬ Puncte de supraveghere analizate
  - ▬ Parcuri propuse a fi amenajate
  - ▬ Pista pentru bicicliști propuse
  - ▬ Sensuri unice existente
  - ▬ Sensuri unice propuse
  - ▬ Străzi cu circulație în ambele sensuri propuse
  - ▬ Străzi cu circulație în ambele sensuri existente

		Cod: F 04PO 02	
<b>PROIECTANT GENERAL:</b> S.C. KXI S.R.L.		Ctr. Nr. 49/26.11.2013	
<b>SPECIFICATIE:</b> NUME: S.C. KXI S.R.L.	SEMNATURA:	BENEFICIAR: DIRECTIA ADMINISTRAREA STRAZILOR SI ILUMINATULUI PUBLIC, MUNICIPIUL SLATINA, JUDETLUL OLT	
<b>SEF PROIECT:</b> Ing. Andrei Nistor	Scara: 1/2000	TITLUL PROIECTULUI: STUDIUL DE TRAFIC - SISTEMATIZARE CIRCULATIE RUTIERA IN MUNICIPIUL SLATINA, JUDETLUL OLT	
<b>MANAGER PROIECT:</b> Ing. Alina Paun	Data: 2014	PLAN DE SITUATIE - TRAFIC 96 - DE	
<b>SPECIALIST TRAFIC:</b> Ing. Robert Moraru	Proiect nr.: 4306/13/STIS	Faza: Studiul de trafic	
		Revizua 1	Editia 2
		Planşa nr. 01.31.	





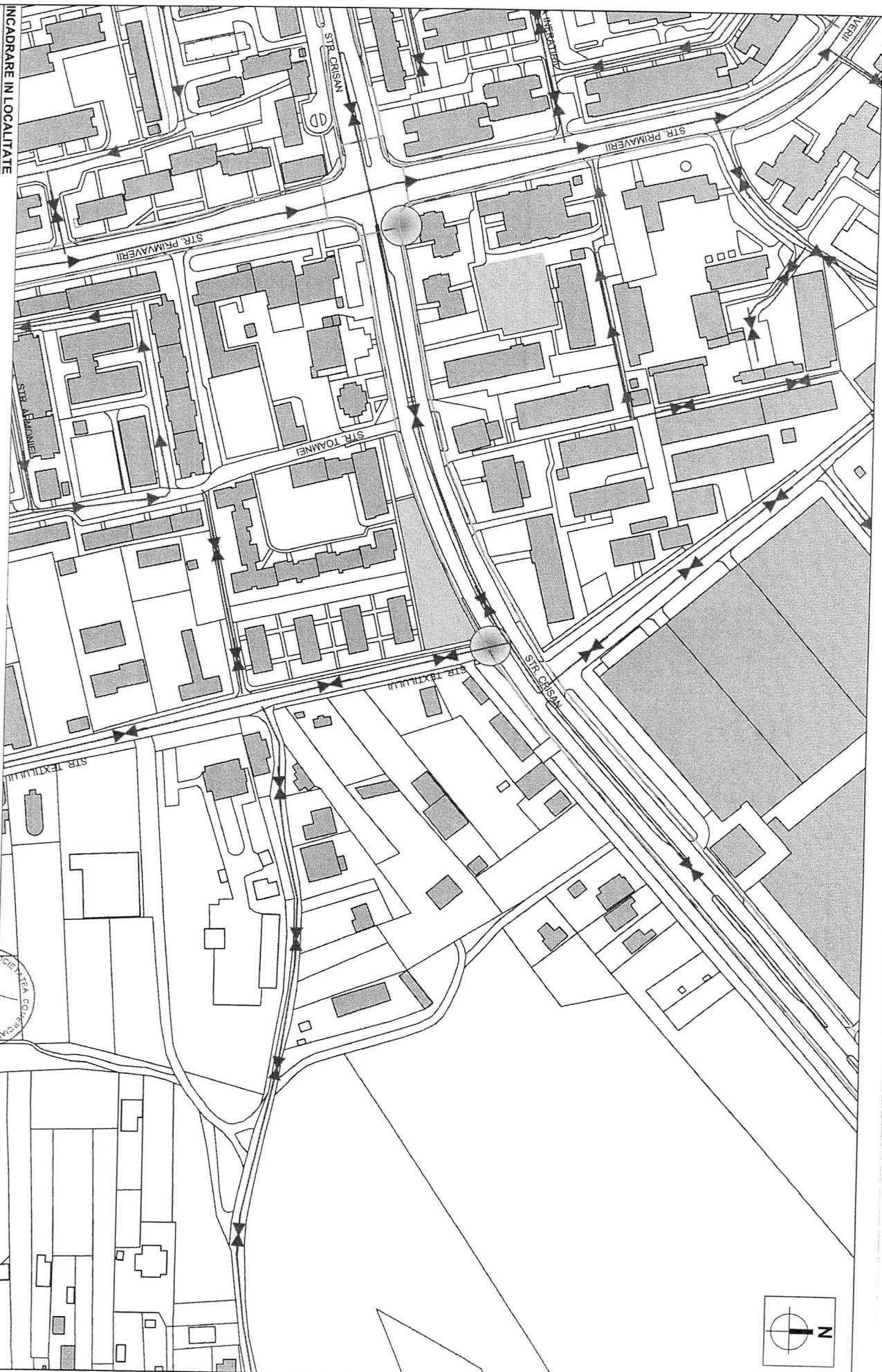

**INCADRARE IN LOCALITATE**

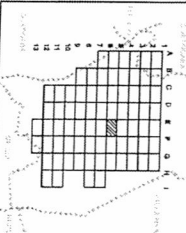

**LEGENDA**

**Elemente ale planului**

- Limita parcele
- Construcții
- Curbe de nivel

**Elemente ale amenajării de trafic**

- Puncte de supraveghere analizate
- Piste pentru biciclisti propuse
- Parcări propuse a fi amenajate
- Sensuri unice existente
- Sensuri unice propuse
- Senzii cu circulație în ambele sensuri propuse
- Senzii cu circulație în ambele sensuri existente



**PROIECTANT GENERAL\***  
S.C. KXL S.R.L.



<p><b>SPECIFICATIE:</b></p> <p>SEF PROIECT: <b>Ing. Andrei Nistor</b></p> <p>MANAGER PROIECT: <b>Ing. Alina Paun</b></p> <p>SPECIALISTI TRAFIC: <b>Ing. Robert Moraru</b></p>	<p><b>Cod:</b> F 01 PO 02</p>	<p><b>SEMNAȚURA:</b></p>	<p><b>Scara:</b> 1/12000</p> <p><b>Data:</b> 2014</p>	<p><b>Ch. Nr.:</b> 49/28.11.2013</p> <p><b>BENEFICIAR:</b> DIRECTIA ADMINISTRAREA STRAZILOR SI ILUMINATILUI PUBLIC, MUNICIPIUL SLATINA, JUDEȚUL OT I</p> <p><b>TITLUL PROIECTULUI:</b> STUDIU DE TRAFIC - SISTEMATIZARE CIRCULAȚIE RUTIERA IN MUNICIPIUL SLATINA, JUDEȚUL OT I</p> <p><b>PLAN DE SITUAȚIE - TRAFIC</b> 56 - EF</p>	<p><b>Reviza 1</b>    <b>Ediția 2</b></p> <p><b>Proiect nr.:</b> 4306/13/STS</p> <p><b>Faza:</b> Studiu de trafic</p> <p><b>Planșa nr.:</b> 01.32</p>
---	-------------------------------	--------------------------	---	--	---

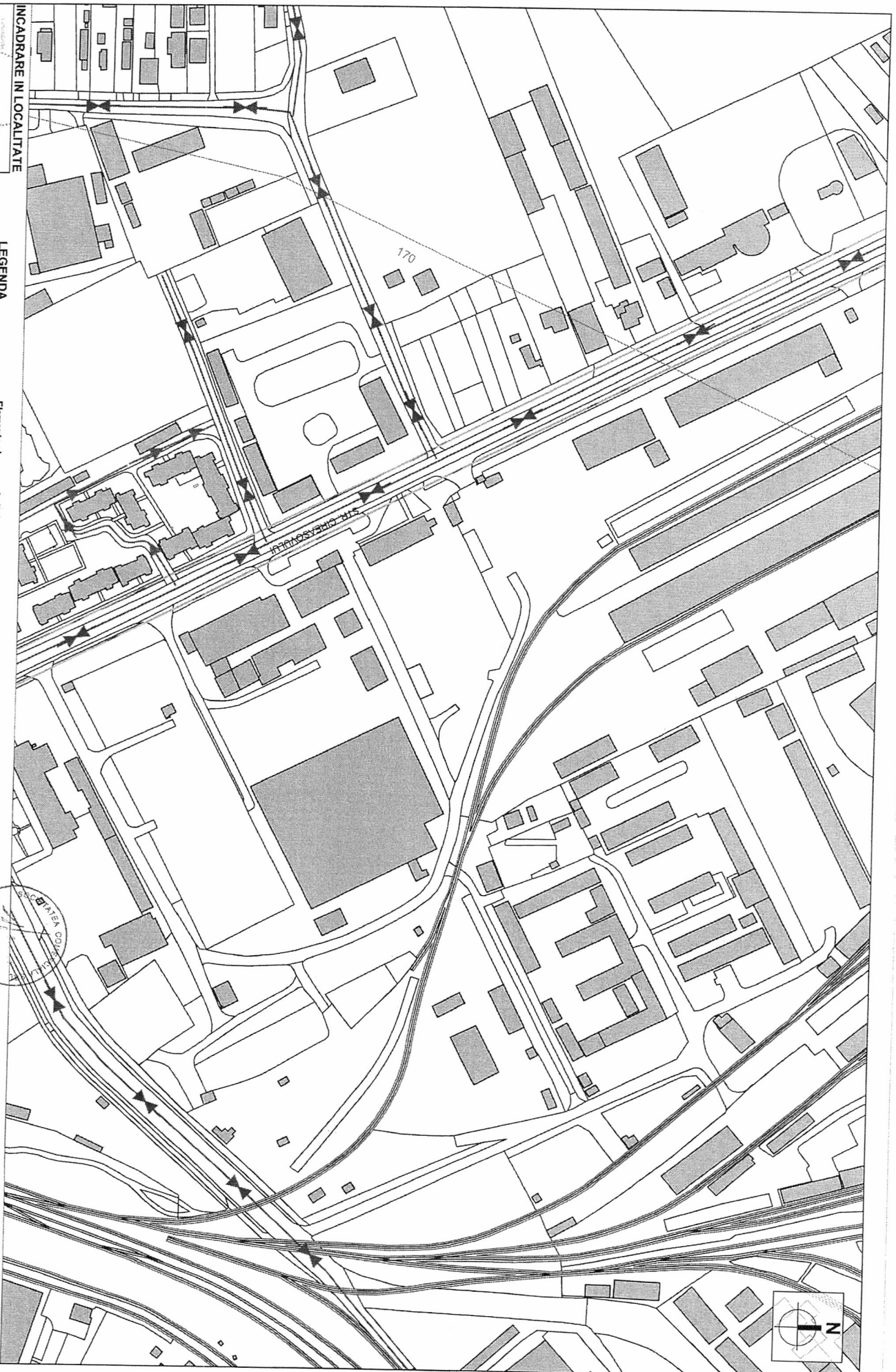

**INCADRARE IN LOCALITATE**

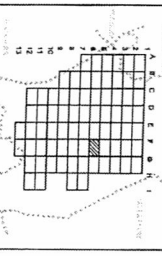

**LEGENDA**

**Elemente ale planului**

----- Limite parcele

▬ Construcții

----- Curbe de nivel

----- Cai ferate

**Elemente ale amenajării de trafic**

----- Pistele pentru biciclistii propuse

→ Sensuri unice existente

→ Sensuri unice propuse

→ Strazi cu circulație în ambele sensuri propuse

→ Strazi cu circulație în ambele sensuri existente



**PROIECTANT GENERAL:**  
S.C. KXI S.R.L.

Cod: F 01 RD 02

**SPECIFICATIE:**

SEF PROIECT: Arh. Andrei Nistor

MANAGER PROIECT: Ing. Alina Paun

SPECIALIST TRAFIC: Ing. Robert Moranu

**NUME:**

SEMNATURA:

Scara:

Data:

**BENEFICIAR:** DIRECTIA ADMINISTRAREA STRAZILOR SI ILUMINATULUI PUBLIC, MUNICIPIUL SLATINA, JUDETELUL OLT

**TITLUL PROIECTULUI:** STUDIU DE TRAFIC - SISTEMATIZARE CIRCULATIEI RUTIERA IN MUNICIPIUL SLATINA, JUDETELUL OLT

**PLAN DE SITUATIE - TRAFIC**

56 - FG

Revizii 1 Edita 2

Proiect nr.: 43/094/3/S/TS

Faza: Studiul de trafic

Planșa nr. 01.33.

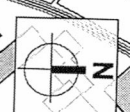



INCADRARE IN LOCALITATE

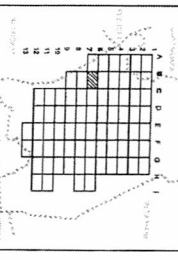

**LEGENDA**

Elemente ale planului

Limite parcele

Construcții

Cuțe de nivel

Ape

Sensuri unice existente

Sensuri unice propuse

Strazi cu circulație în ambele sensuri propuse

Strazi cu circulație în ambele sensuri existente

	<b>PROIECTANT GENERAL:</b> S.C. KXL S.R.L.		Cod: FV/PO 02/In. 37
	NUME: An. Andrei Nistor	SEMNATURA:	Cit. Nr. 49/28.11.2013
SPECIFICATIE:	SEF PROIECT: Ing. Alina Paun	SCARA: 1/2000	BENEFICIAR: DIRECTIA ADMINISTRAREA STRAZILOR SI ILUMINATULUI PUBLIC, MUNICIPIUL SLATINA, JUDETEL. OLT
MANAGER PROIECT: Ing. Robert Moraru	DATA: 2014	TITLUL PROIECTULUI: STUDIUL DE TRAFIC - SISTEMATIZARE CIRCULATIEI ROTIERA IN MUNICIPIUL SLATINA, JUDETEL. OLT	REVIZIA 1 Edita 2 Proiect nr.: 4306/13/ST
SPECIALIST TRAFIC	PLAN DE SITUATIE - TRAFIC 67 - BC	Faza: Studiu de trafic	Plansa nr. 01.36.

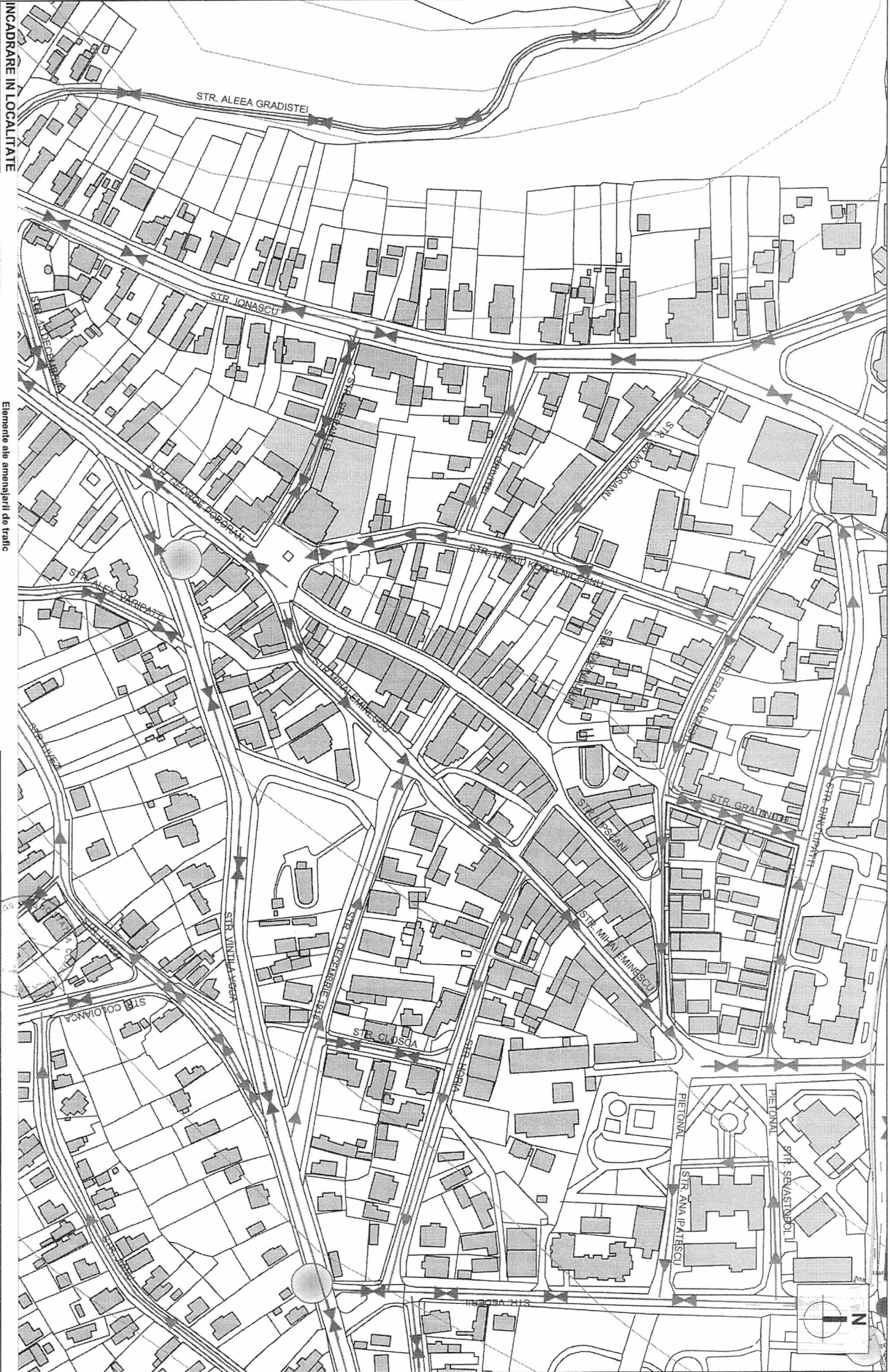

**INCADRARE IN LOCALITATE**

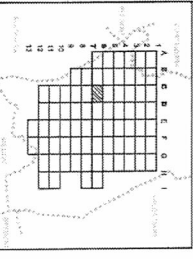

**LEGENDA**

- Elemente ale planului**
- Limite parcelare
  - ▭ Construcții
  - Curbe de nivel
- Elemente ale amenajării de trafic**
- ▭ Puncte de supraveghere analizate
  - ▭ Parcări propuse a fi amenajate
  - ▭ Pistele pentru biciclisti propuse
  - Sensuri unice existente
  - Sensuri unice propuse
  - Strazi cu circulație în ambele sensuri propuse
  - Strazi cu circulație în ambale sensuri existente

	Cod: F 01 PQ.02	Ch. Nr. 49 / 26.11.2013	Revizua 1	Ediția 2
	<b>PROIECTANT GENERAL:</b> <b>S.C. KXL S.R.L.</b>	<b>BENEFICIAR:</b> DIRECTIA ADMINISTRAREA STRAZILOR SI ILUMINATULUI PUBLIC, MUNICIPIUL SLATINA, JUDEȚUL OLT	<b>Proiect nr.:</b> 43/06/13/STS	<b>Faza:</b> Studiul de trafic
<b>SPECIFICATIE:</b> <b>NUME:</b> An. Andrei Nistor	<b>SEMNAȚURA:</b>	<b>Scara:</b> 1/1.2000		
<b>MANAGER PROIECT:</b> Ing. Alina Paun		<b>Data:</b> 2014		
<b>SPECIALIST TRAFIC:</b> Ing. Robert Moraru	<b>TITLUL PROIECTULUI:</b> STUDIU DE TRAFIC - SISTEMATIZARE CIRCULAȚIEI ROTIERA ÎN MUNICIPIUL SLATINA, JUDEȚUL OLT	<b>PLAN DE SITUAȚIE - TRAFIC</b> 67 - CD		



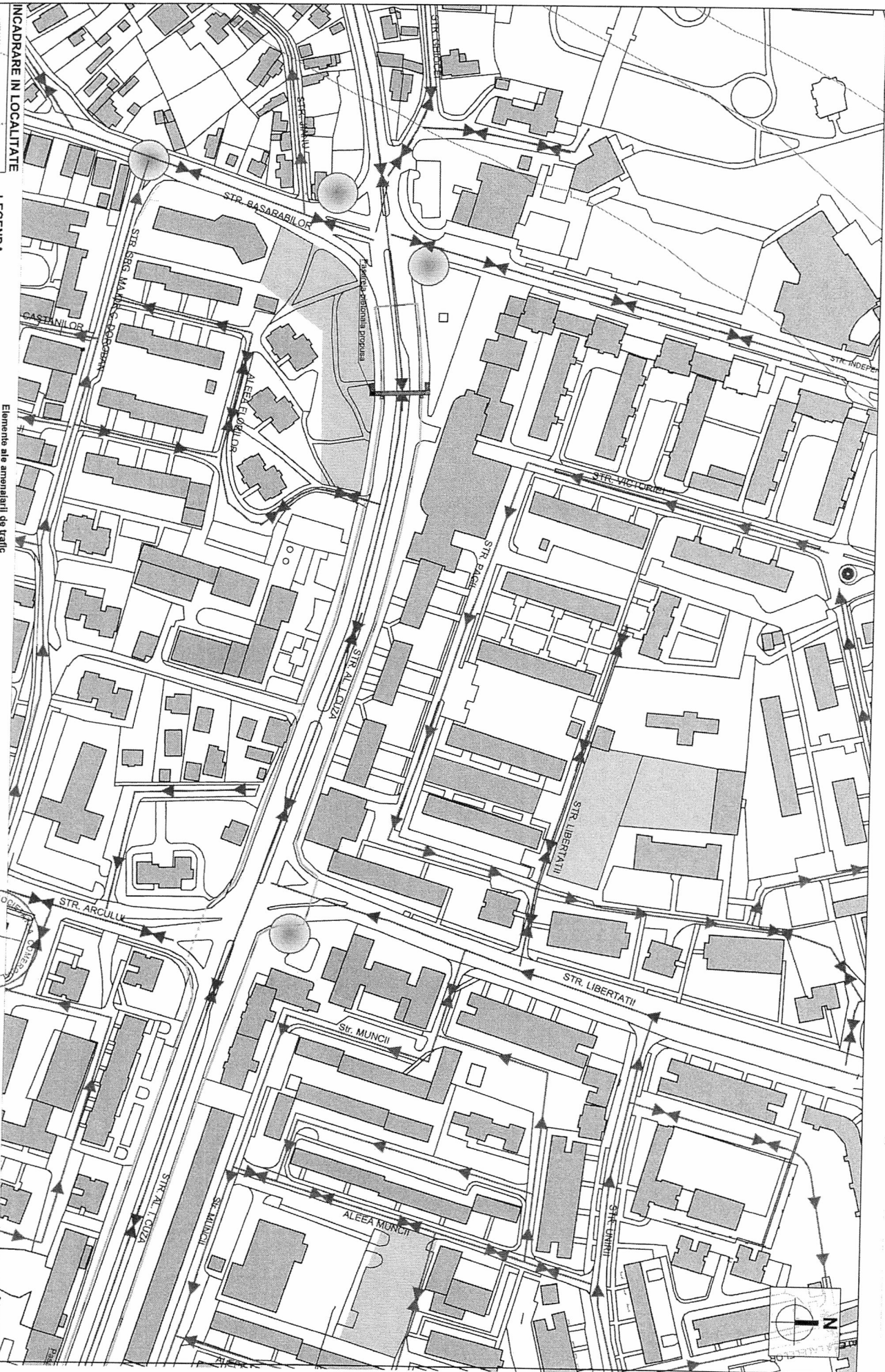

INCADRARE ÎN LOCALITATE

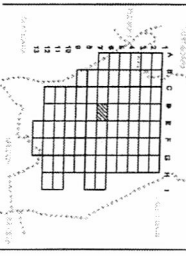

**LEGENDA**

**Elemente ale planului**

- Limite parcele
- Construcții
- Curbe de nivel

**Elemente ale amenajării de trafic**

- Puncte de supraveghere analizate
- Pistele propuse pentru bicicliști
- Parcuri propuse a fi amenajate
- Sensuri unice existente
- Sensuri unice propuse
- Strazi cu circulație în ambele sensuri propuse
- Strazi cu circulație în ambele sensuri existente

		<b>PROIECTANT GENERAL:</b> <b>S.C. KXL S.R.L.</b>		Cod: F.01/PO 02/...
<b>SPECIFICAȚIE:</b> SEF PROIECT: MANAGER PROIECT SPECIALIST TRAFIC	<b>NUME:</b> Ing. Andra Nistor Ing. Alina Paun Ing. Robert Moraru	<b>SEMNAȚURA:</b> 	<b>Scara:</b> 1/2000	Ctr. Nr. 49/26.11.2013
<b>BENEFICIAR:</b> DIRECTIA ADMINISTRAREA STRAZILOR SI ILUMINATULUI PUBLIC, MUNICIPIUL SLATINA, JUDEȚUL OLT		<b>TITLUL PROIECTULUI:</b> STUDIU DE TRAFIC - SISTEMATIZARE CIRCULAȚIEI ROTIERA ÎN MUNICIPIUL SĂLATINA, JUDEȚUL OLT		Revizua 1    Ediția 2
<b>PLAN DE SITUAȚIE - TRAFIC 67 - DE</b>		<b>FAZĂ:</b> Studiul de trafic		Proiect nr.: 4306/15/ST5
67 - DE		Planșa nr. 01.38.		

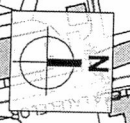

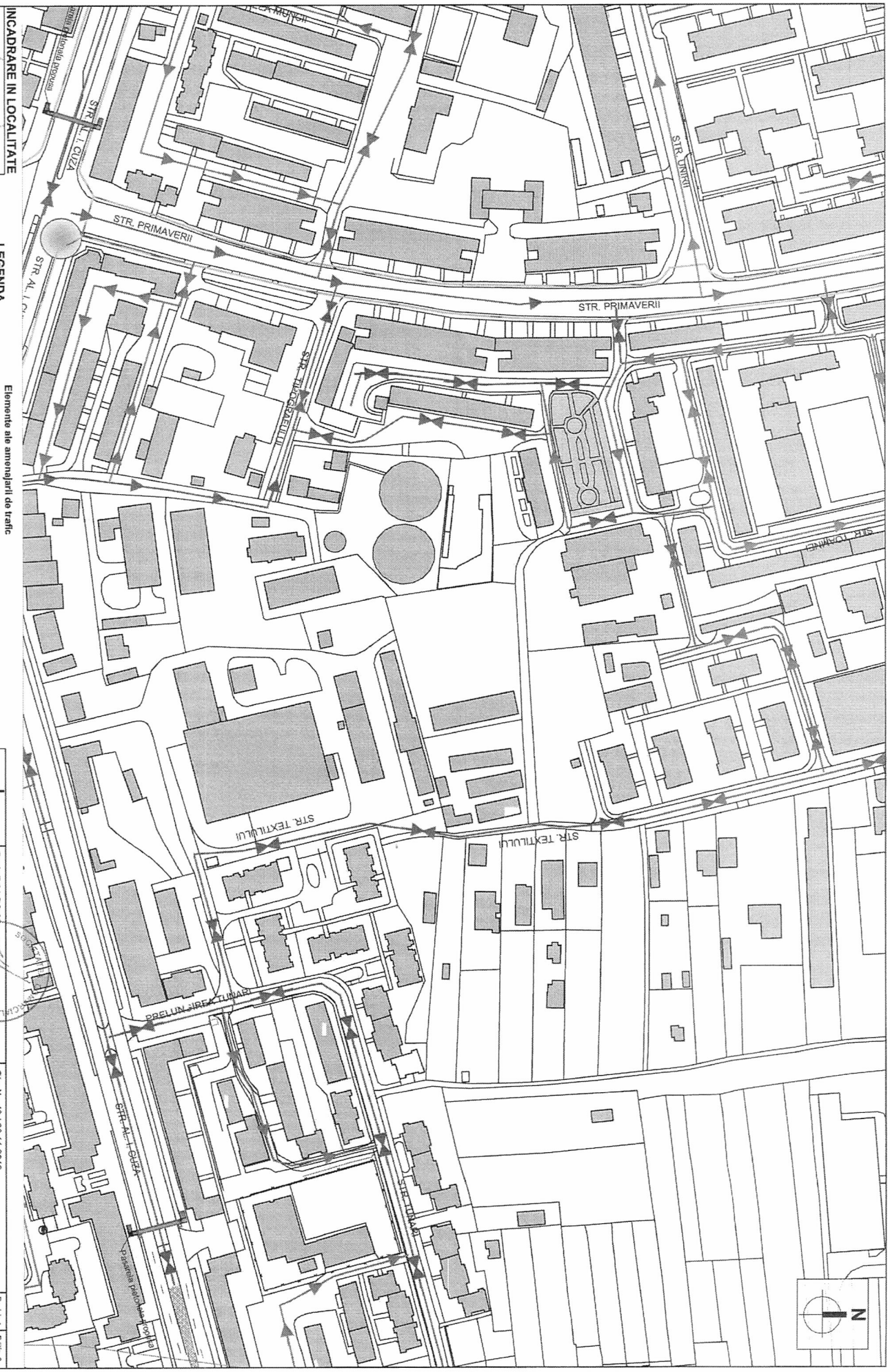

**INCADRARE IN LOCALITATE**

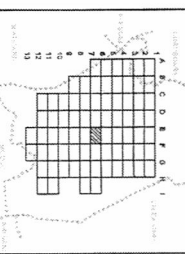

**LEGENDA**

- Elemente ale planului**
- Limita parcele
  - Construcții
  - Curbe de nivel
- Elemente ale amenajării de trafic**
- Puncte de supraveghere analizate
  - Piste propuse pentru biciclisti
  - Parcări propuse a fi amenajate
  - Sensuri unica existente
  - Sensuri unica propuse
  - Strazi cu circulație în ambele sensuri propuse
  - Strazi cu circulație în ambele sensuri existente

	Cod: F 01 PO 02	<b>PROIECTANT GENERAL:</b> S. C. KXL S.R.L.	Nr. 49 / 26.11.2013 BENEFICIAR: DIRECTIA ADMINISTRAREA STRAZILOR SI ILUMINATULUI PUBLIC, MUNICIPIUL SLATINA, JUDETELUL OLT	Revizua 1	Scara 2
	SPECIFICATIE: SEF PROIECT: MANAGER PROIECT: SPECIALIST TRAFIC:			NUME: Ing. Alina Păun Ing. Robert Moraru	SEMNATURA: 

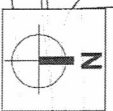

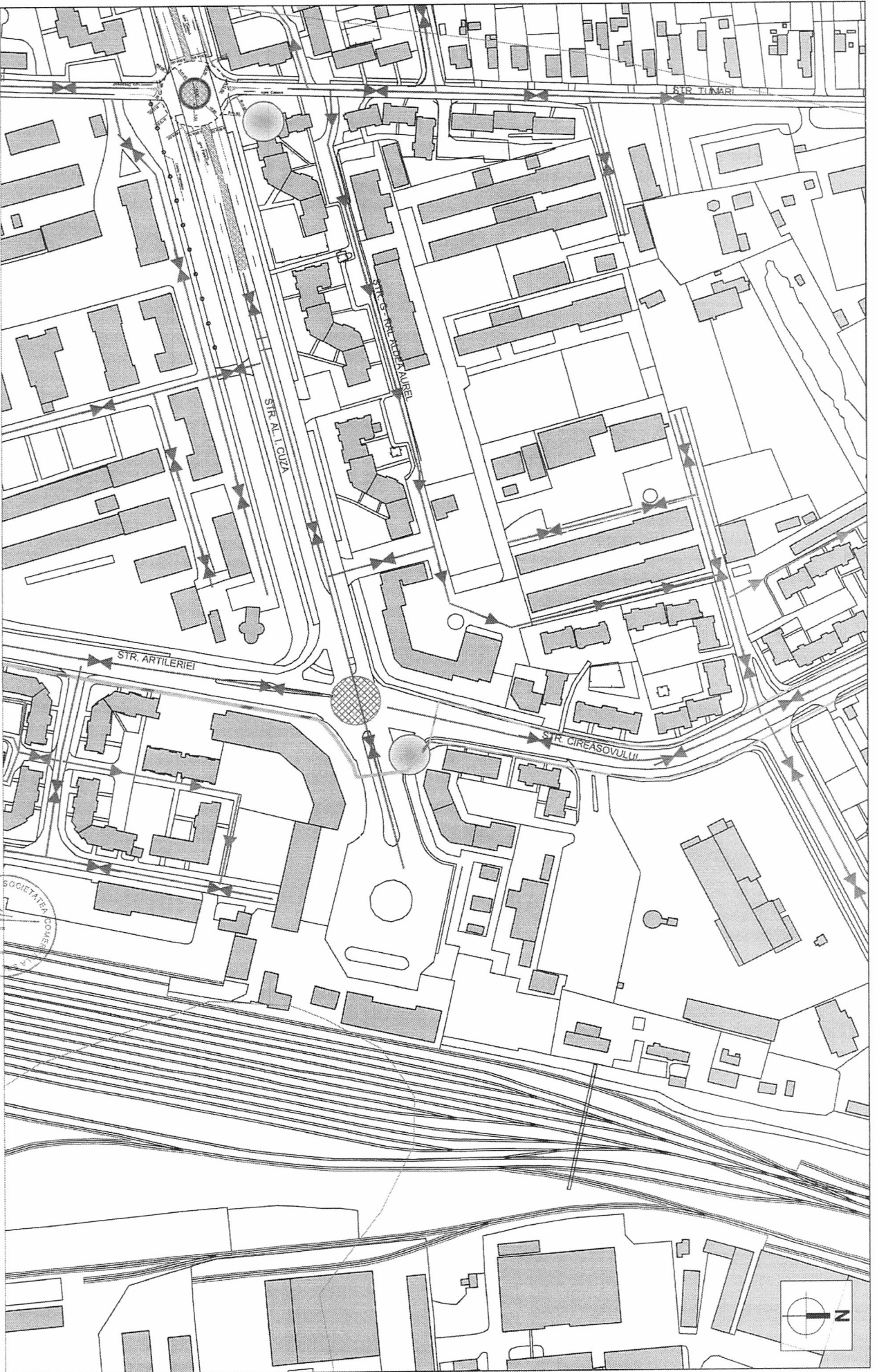

**INCADRARE IN LOCALITATE**

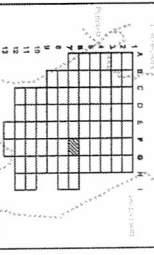

**LEGENDA**

- Elemente ale planului**
- Limite parcele
  - ▭ Construcții
  - Curbe de nivel
- Elemente ale amenajării de trafic**
- ▭ Puncte de suprapunere analizate
  - ▭ Intersecții cu sens giratoriu - existente
  - ▭ Plaje propuse pentru bicicliști
  - ▭ Parcuri propuse a fi amenajate
  - ▭ Sensuri unice existente
  - ▭ Sensuri unice propuse
  - ▭ Străzi cu circulație în ambele sensuri propuse
  - ▭ Străzi cu circulație în ambele sensuri existente

		Cod: F.01 PO 02 <b>PROIECTANT GENERAL:</b> S.C. IKXL S.R.L.		Ch. Nr. 49 / 26.11.2013		Revizda 1 Edia 2	
<b>SEMFICATIE:</b> SEF PROIECT: An. Andrei Nistor MANAGER PROIECT: Ing. Alina Paun SPECIALIST TRAFIC: Ing. Robert Moraru		<b>SEMANTURA:</b> Scara: 1/2000 Data: 2014		<b>TITUL PROIECTULUI:</b> STUDIU DE TRAFIC - SISTEMATIZARE CIRCULATIE ROTIERA IN MUNICIPIUL SLATINA, JUDETLUL OLT		Proiect nr.: 4306/13/ST	
<b>BENEFICIAR:</b> DIRECTIA ADMINISTRAREA STRAZILOR SI ILUMINATULUI PUBLIC, MUNICIPIUL SLATINA, JUDETLUL OLT		<b>PLAN DE SITUATIE - TRAFIC</b> 67 - FG		Fază: Studii de trafic		Plansa nr. 01/40	

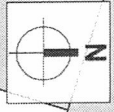

INCADRARE IN LOCALITATE

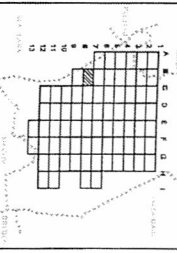

LEGENDA

Elemente ale planului

- Limite parcele
- ▒ Construcții
- Curbe de nivel
- Ape
- Sensuri unice existente
- Sensuri unice propuse
- ↔ Strazi cu circulație în ambele sensuri propuse
- ↔ Strazi cu circulație în ambele sensuri existente

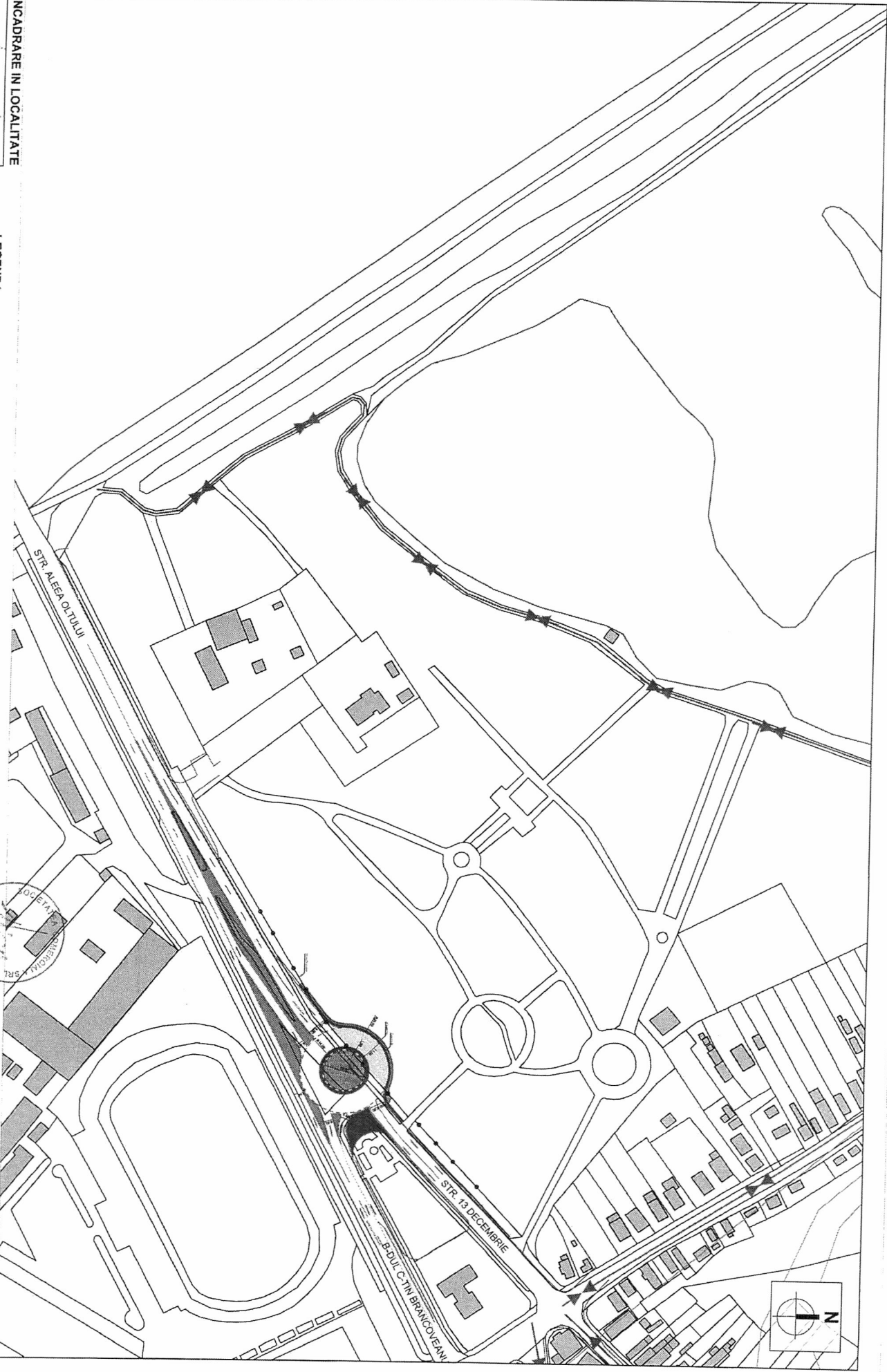

	Cod: F 01 PQ 02	Revizua 1	Ediția 2
	<b>PROIECTANT GENERAL:</b> S.C. KXL S.R.L.	Ctr. Nr. 49 / 26.11.2013	Proiect nr.: 43/06/13/SIS
<b>SPECIFICAȚIE:</b> SEF PROIECT:	NUME: Ing. Andrei Inasor	SEMNATURA: [Signature]	Scara: 1 / 2000
MANAGER PROIECT SPECIALIST TRAFIC	Ing. Alina Paun Ing. Robert Moraru	[Signature]	Data: 2014
<b>TITLUL PROIECTULUI: STUDIU DE TRAFIC - SISTEMATIZARE CIRCULAȚIE RUTIERĂ ÎN MUNICIPIUL SLATINA, JUDEȚUL OLT</b>		PLAN DE SITUAȚIE - TRAFIC 78 - 9C	
BENEFICIAR: DIRECTIA ADMINISTRAREA STRAZILOR SI LUMINATULUI PUBLIC, MUNICIPIUL SLATINA, JUDEȚUL OLT		Faza: Studiu de trafic Planșa nr. 01.43.	



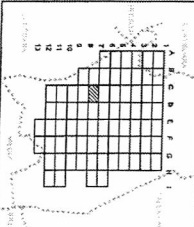

**INCADRARE IN LOCALITATE**

**LEGENDA**

**Elemente ale planului**

- Limite parcele
- ▭ Constructii
- Curbe de nivel
- Ape

**Elemente ale amenajarii de trafic**

- ▭ Puncte de supraveghere analizate
- Sensuri unice existente
- ⇄ Sensuri unice propuse
- ⇄ Strazi cu circulatie in ambele sensuri propuse
- ⇄ Strazi cu circulatie in ambele sensuri existente

 <b>PROIECTANT GENERAL:</b> <b>S.C. KXL S.R.L.</b>	Cod: F 01 PD 02 în Slatina	Cfr. Nr. 49 / 26.11.2013	Revizua 1 Edita 2
	<b>BEŢEFIAR:</b> DIRECŢIA ADMINISTARAREA STRAZILOR SI LUMINATULUI PUBLIC, MUNICIPIUL SLATINA, JUDEŢUL OLT		Proiect nr.: 43/061/3/S/S/S
	<b>TITLUL PROIECTULUI:</b> STUDIU DE TRAFIC - SISTEMATIZARE CIRCULATIE RUTIERA IN MUNICIPIUL SLATINA, JUDEŢUL OLT		Faza: Studiu de trafic Piana nr. 01/44.
<b>SPECIFICATIE:</b> NUME: <b>Alin Andreea Nisior</b> SEMNATURA: SEF PROIECT: <b>Ing. Alina Paun</b> MANAGER PROIECT: <b>Ing. Robert Moraru</b> SPECIALIST TRAFIC: <b>Ing. Robert Moraru</b> Data: 2014		<b>PLAN DE SITUATIE - TRAFIC</b> 78 - CD	

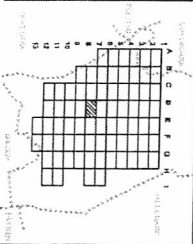
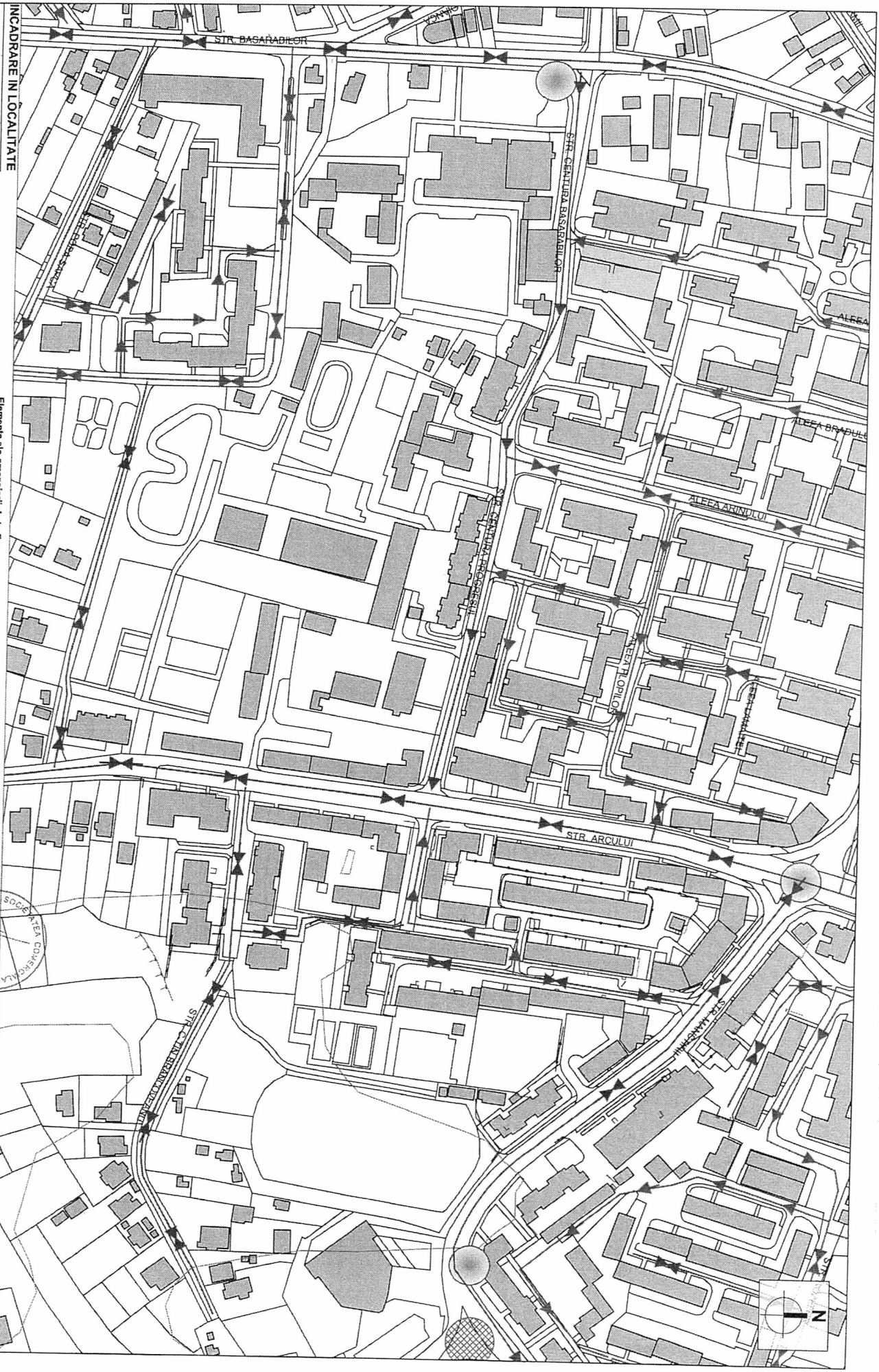

**LEGENDA**

- Elemente ale planului**
- ▬ Linite parcele
  - ▬ Construcții
  - ▬ Curbă de nivel
- Elemente ale amenajării de trafic**
- ▬ Puncte de supraveghere analizate
  - ▬ Intersecții cu sens giratoriu - existente
  - ▬ Parcuri propuse a fi amenajate
  - ▬ Sensuri unice existente
  - ▬ Sensuri unice propuse
  - ▬ Străzi cu circulație în ambele sensuri propuse
  - ▬ Străzi cu circulație în ambele sensuri existente

		Conf. F 01 P032 III SOCEAȘA DE JOS SOCEAȘA DE JOS SOCEAȘA DE JOS	
<b>PROIECTANT GENERAL:</b> S.C. IKKI S.R.L.		Ctr. Nr. 49 / 26.11.2013	
<b>SEF PROIECT:</b> MANAGER PROIECT SPECIALISTI TRAFIC	<b>NUME:</b> Ing. Andrei Nistor Ing. Alina Paun Ing. Robert Moran	<b>SEMNAȚURA:</b> 	Revizie 1 / Ediția 2
<b>TITLUL PROIECTULUI:</b> STUDIU DE TRAFIC - SISTEMATIZARE CIRCULAȚIE RUTIERĂ ÎN MUNICIPIUL SĂLATINA, JUDEȚUL OLT		<b>BEZEGNĂTOR:</b> DIRECTIA ADMINISTRAREA STRAZILOR SI ILUMINATULUI PUBLIC, MUNICIPIUL SĂLATINA, JUDEȚUL OLT	
<b>DATA:</b> 2014		<b>PLAN DE SITUAȚIE - TRAFIC</b> 78-DE	
<b>PROIECT NR.:</b> 4306/13/ST		<b>FAZA:</b> Studiul de trafic Planșa nr. 01/45	

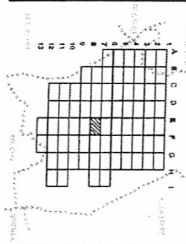
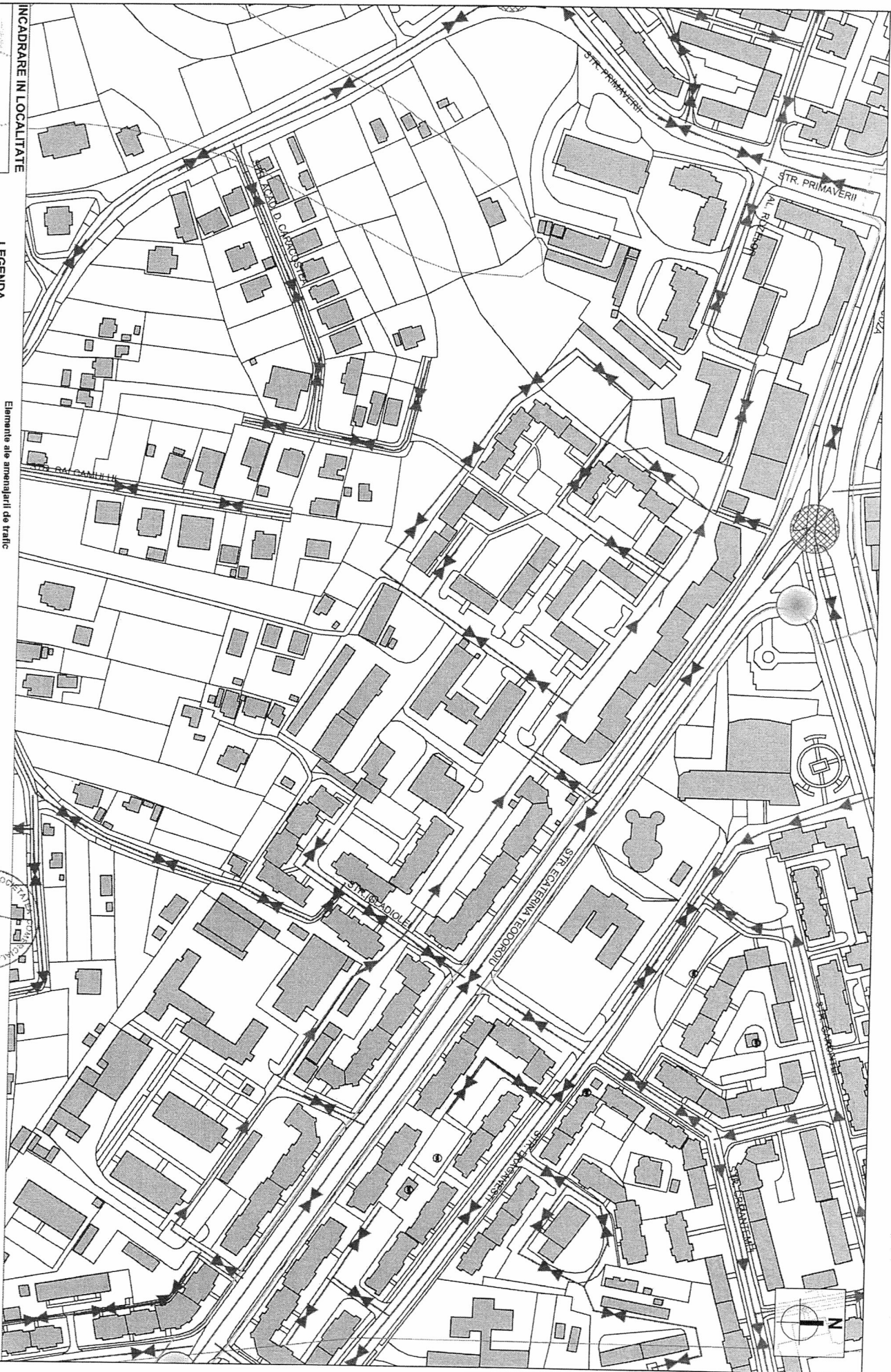

**LEGENDA**

- Elemente ale planului**
- Limita parcele
  - Construcții
  - Curbe de nivel
- Elemente ale amenajării de trafic**
- Puncte de supraveghere analizate
  - Intersecții cu sens giratoriu - existente
  - Piste pentru bicicliști propuse
  - Sensuri unice existente
  - Sensuri unice propuse
  - Strazi cu circulație în ambele sensuri existente
  - Strazi cu circulație în ambele sensuri propuse

	Cod: F-01 poiv02		Revizii	
	<b>PROIECTANT GENERAL:</b> S.C. K&L S.R.L.		Revizii 1    Ediție 2	
<b>SPECIFICAȚIE:</b>	<b>NUME:</b>	<b>SEMNATURA:</b>	<b>Cit. Nr. 49 / 28.11.2013</b>	
<b>SEF PROIECT:</b>	Am. Andrei Nistor		<b>BENEFICIAR: DIRECTIA ADMINISTRAREA STRAZILOR SI ILUMINATULUI PUBLIC, MUNICIPIUL SLATINA, JUDETLUL OLT</b>	
<b>MANAGER PROIECT</b>	Ing. Alina Paun		<b>TITLUL PROIECTULUI: STUDIU DE TRAFIC - SISTEMATIZARE CIRCULAȚIE RUTIERA IN MUNICIPIUL SLATINA, JUDETLUL OLT</b>	
<b>SPECIALIST TRAFIC</b>	Ing. Robert Moraru		<b>PLAN DE SITUAȚIE - TRAFIC 78 - EF</b>	
			<b>Proiect nr.:</b>	<b>Faza:</b>
			4306031S1S	Studiu de trafic
			<b>Planşa nr.:</b>	01/46



INCADRARE IN LOCALITATE

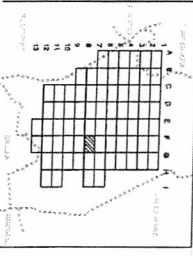

**LEGENDA**

Elemente ale planului

Linie parcele

Construcții

Curbe de nivel

Elemente ale amenajării de trafic

Puncte de supraveghere analizate

Piste pentru micilești propuse

Sensuri unica existente

Sensuri unica propuse

Strazi cu circulație în ambele sensuri propuse

Strazi cu circulație în ambele sensuri existente



		<b>PROIECTANT GENERAL:</b> S.C. KXL S.R.L.	Cod: F 01 P002 III SOCIETATEA COMERCIALA SA	Cit. Nr. 49 / 28.11.2013	Revizii   Edite 2
<b>SPECIFICAȚIE:</b>	<b>NUME:</b>	<b>SEMNAȚURA:</b>	<b>SCARA:</b>	<b>TITLUL PROIECTULUI:</b>	<b>FAZA:</b>
SEF PROIECT:	Ing. Andrei Nistor		1 / 2000	SISTEMATIZARE CIRCULAȚIE RUTIERA IN MUNICIPIUL SLATINA, JUDEȚUL OLT	Studiul de trafic
MANAGER PROIECT	Ing. Alina Paun		2014	PLAN DE SITUAȚIE - TRAFIC	Planșa nr. 70 - FG
SPECIALIST TRAFIC	Ing. Robert Moraru				Planșa nr. 01.47
<b>BENEFICIAR:</b> DIRECTIA ADMINISTRAREA STRAZILOR SI ILUMINATULUI PUBLIC, MUNICIPIUL SLATINA, JUDEȚUL OLT			<b>PROIECT NR.:</b> 4306/318TS		

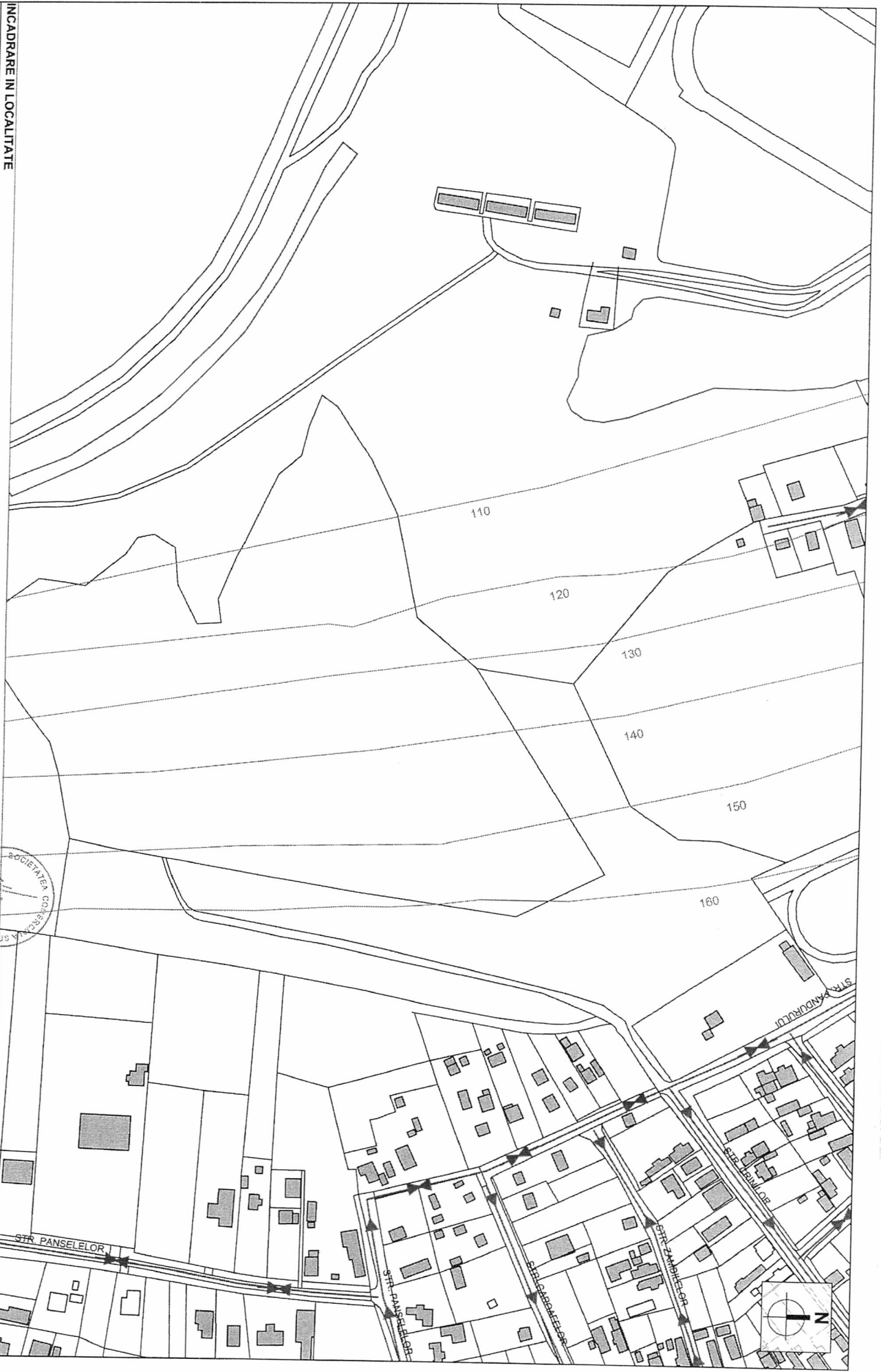

**INCADRARE IN LOCALITATE**

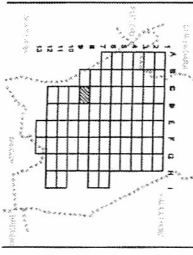

**LEGENDA**

- Elemente ale planului**
- Limite parcele
  - Construcții
  - Curbe de nivel
  - Ape
- Elemente ale amenajării de trafic**
- Sensuri unice existente
  - Sensuri unice propuse
  - Strazi cu circulație în ambele sensuri propuse
  - Strazi cu circulație în ambele sensuri existente

		SOCIETATEA COOPERATIVA S.C. KXL S.R.L.	
<b>PROIECTANT GENERAL:</b>		Cdr. Nr. 49 / 26.11.2013	
BENEFICIAR: DIRECTIA ADMINISTRAREA STRAZILOR SI ILUMINATULUI PUBLIC, MUNICIPIUL SLATINA, JUDETLUL OLT		Revizua 1    Editie 2	
TITLUL PROIECTULUI: STUDIUL DE TRAFIC - SISTEMATIZARE CIRCULATIE RUTIERA IN MUNICIPIUL SLATINA, JUDETLUL OLT		Proiect nr.: 4306/13/STIS	
SEF PROIECT: Ing. Alina Paun		Faza: Studiu de trafic	
MANAGER PROIECT: Ing. Robert Moraru		PLAN DE SITUATIE - TRAFIC	
SPECIALIST TRAFIC: Ing. Robert Moraru		99 - CD	
Scara: 1 / 2000		Data: 2014	
SEMNATURA:		Planşa nr. 01.51.	

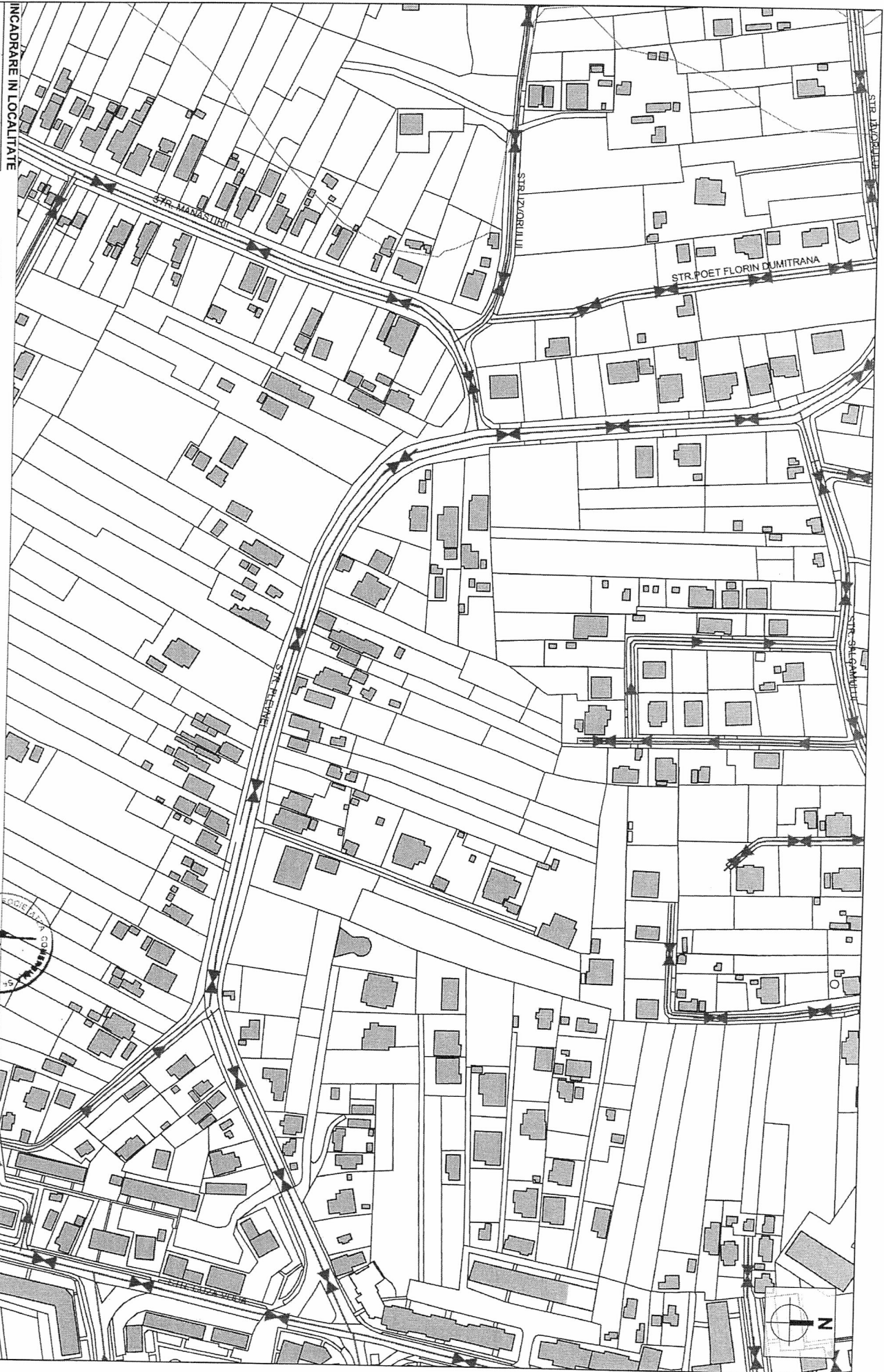

INCADRARE IN LOCALITATE

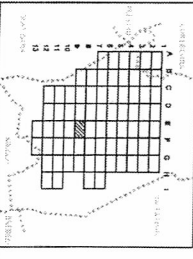

**LEGENDA**

Elemente ale planului

----- Limite parcele

▒ Construcții



----- Curbă de nivel

→ Sensuri unice existente

→ Sensuri unice propuse

↔ Străzi cu circulație în ambele sensuri propuse

↔ Străzi cu circulație în ambele sensuri existente

		Cod: F 01 / P 02 	Reviz. 1 / Ed. 2
<b>PROIECTANT GENERAL:</b> S.C. IKXL S.R.L.		Ctr. Nr. 49 / 26.11.2013	Proiect nr.: 4306/13/15
SPECIFICAȚIE:	NUME:	BENEFICIAR: DIRECTIA ADMINISTRAREA STRAZILOR SI ILUMINATULUI PUBL.C. MUNICIPIUL SLATINA, JUDEȚUL OLT	Fașă: Studiul de trafic
ȘEF PROIECT:	An: Andrei Nistor	TITLUL PROIECTULUI: STUDIU DE TRAFIC - SISTEMATIZARE CIRCULAȚIE RUTIERA ÎN MUNICIPIUL SLATINA, JUDEȚUL OLT	Planșă nr. 01/33
MANAGER PROIECT	Ing. Alina Paun	PLAN DE SITUAȚIE - TRAFIC 89-EF	
SPECIALIST TRAFIC	Ing. Robert Moraru		



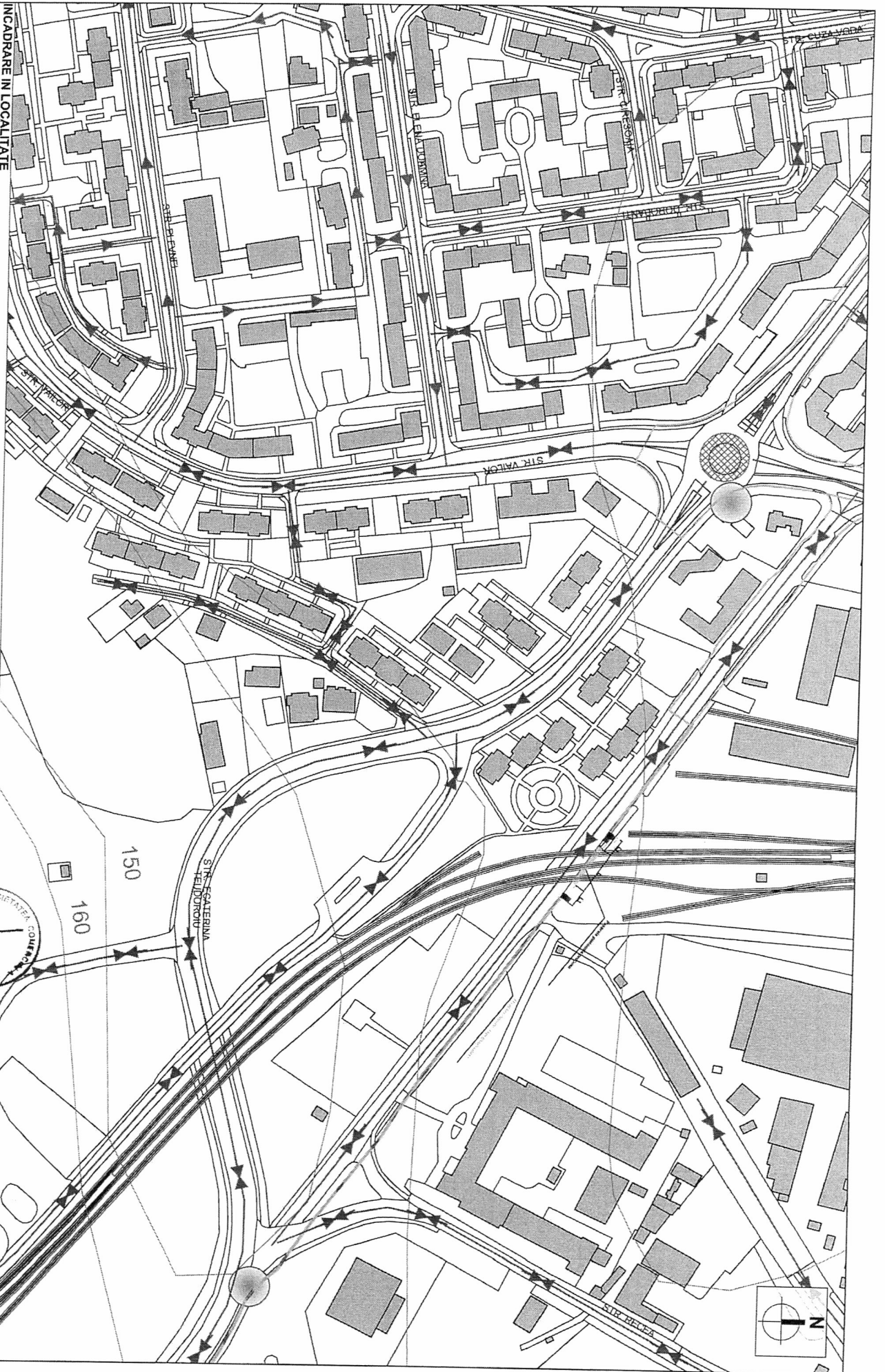

INCADRARE IN LOCALITATE

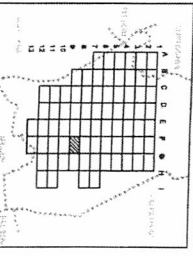

**LEGENDA**

- Elemente ale planului**
- ▭ Limite parcele
  - ▭ Construcții
  - Curbe de nivel
  - Căi ferate
- Elemente ale amenajării de trafic**
- ▭ Puncte de supraveghere analizate
  - ▭ Intersecții cu sens giratoriu - existente
  - ▭ Piste pentru bicicliști propuse
  - ▭ Sensuri unice existente
  - ▭ Sensuri unice propuse
  - ▭ Străzi cu circulație în ambele sensuri propuse
  - ▭ Străzi cu circulație în ambele sensuri existente



**PROIECTANT GENERAL:**  
S.C. KXI S.R.L.

Cod: F 01 PO 02



<b>SEMFICATIE:</b>	<b>NUME:</b>	<b>SEMNAȚURA:</b>	<b>Seara:</b>	<b>Cit. Nr. 49 / 26.11.2013</b>	<b>Revizua 1</b>
<b>SEF PROIECT:</b>	Ing. Andrei Nistor	<i>(Signature)</i>	1 / 2000	<b>BENEFICIAR: DIRECTIA ADMINISTRAREA STRAZILOR SI ILUMINATULUI PUBLIC, MUNICIPIUL SLATINA, JUDEȚUL OLT</b>	<b>Ediția 2</b>
<b>MANAGER PROIECT</b>	Ing. Alina Paun	<i>(Signature)</i>		<b>TITLUL PROIECTULUI: STUDIU DE TRAFIC - SISTEMATIZARE CIRCULAȚIE RUTIERA ÎN MUNICIPIUL SLATINA, JUDEȚUL OLT</b>	<b>Proiect nr.: 4306/13/STS</b>
<b>SPECIALIST TRAFIC</b>	Ing. Robert Moraru	<i>(Signature)</i>	<b>Data:</b> 2014	<b>PLAN DE SITUAȚIE - TRAFIC 99 - FG</b>	<b>Faza:</b> Studii de trafic
					<b>Planșa nr. 01.54.</b>

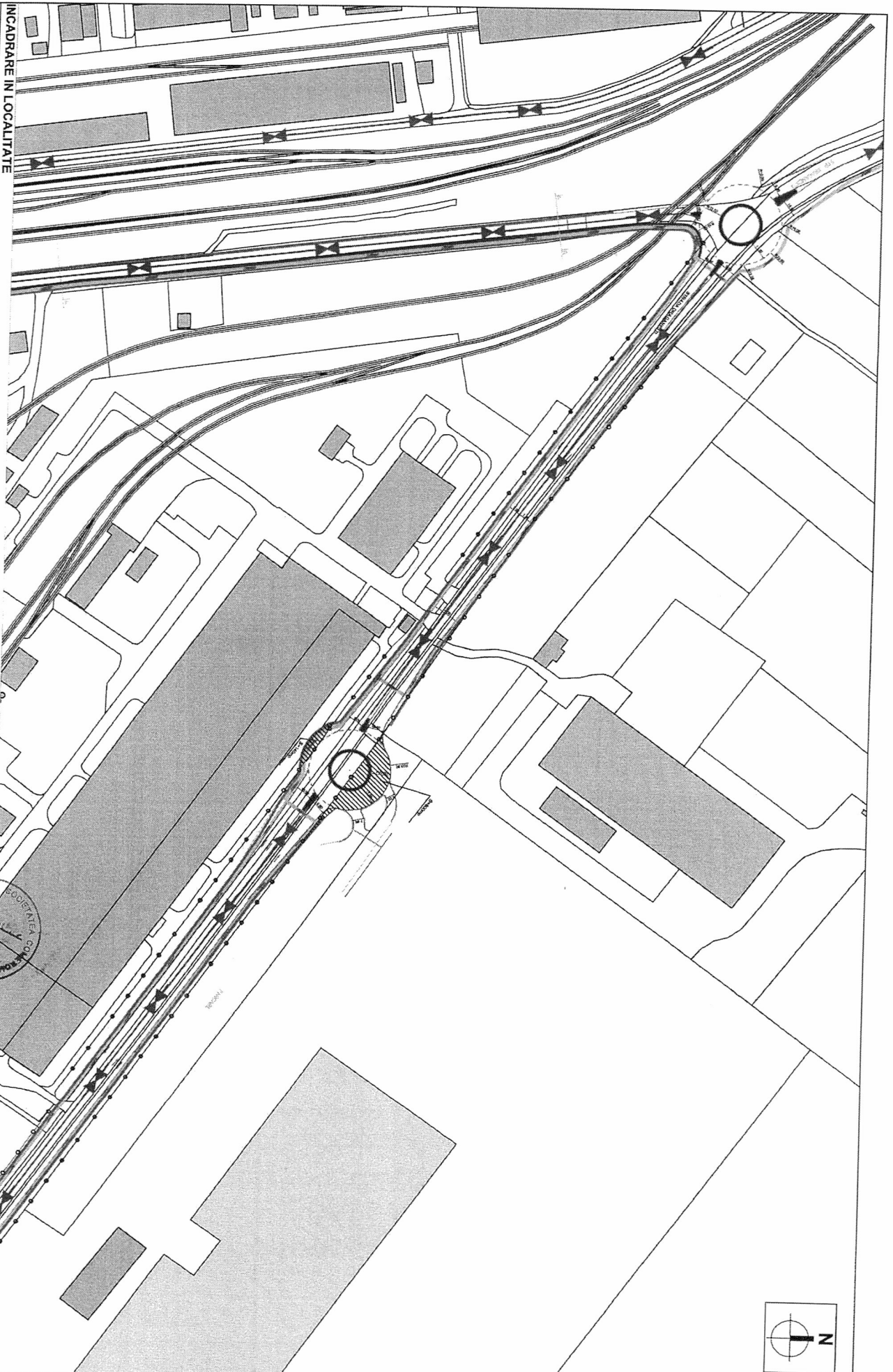

**INCADRARE IN LOCALITATE**

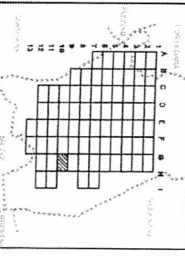

**LEGENDA**

Elemente ale planului

- Limita parcele
- ▭ Construcții
- Curbe de nivel

Elemente ale amenajării de trafic

- Pistele pentru biciclistii propuse
- Senzuri unice existente
- Senzuri unice propuse
- Strazi cu circulație în ambele sensuri propuse
- Strazi cu circulație în ambele sensuri existente

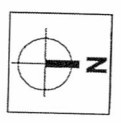

**PROIECTANT GENERAL:**  
S.C. KXL S.R.L.

Coord: F01 P02

Ctr. Nr. 49 / 26.11.2013

Revizii | Edia 2

SPECIFICATIE:	NUME:	SEMNATURA:	Scara:	TITULU PROIECTULUI:	Beneficiar:	Proiect nr.:
SEF PROIECT:	Ing. Andrei Nistor	[Signature]	1/2000	SISTEMATIZARE CIRCULATIE RUTIERA IN MUNICIPIUL SLATINA, JUDETLUL OLT	DIRECTIA ADMINISTRAREA STRAZILOR SI ILUMINATULUI PUBLIC, MUNICIPIUL SLATINA, JUDETLUL OLT	43/06/13/STS
MANAGER PROIECT:	Ing. Alina Paun	[Signature]	Data:	PLAN DE SITUATIE - TRAFIC		Studiu de trafic
SPECIALIST TRAFIC:	Ing. Robert Moraru	[Signature]	2014	9-10-GH		Planşa nr. 01.00.



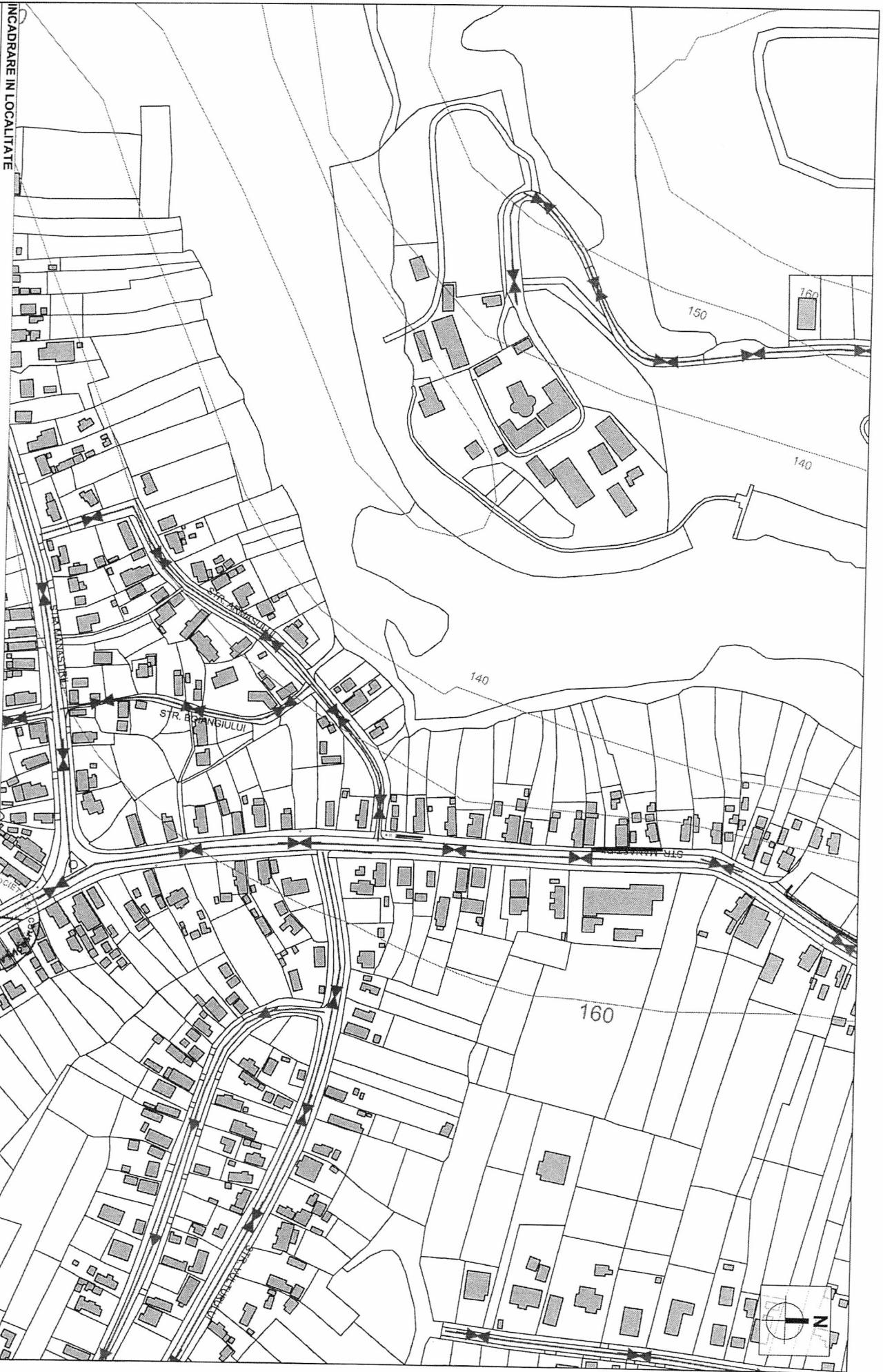

INCADRARE IN LOCALITATE

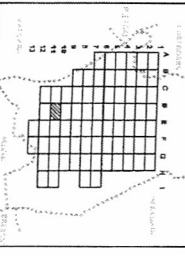

**LEGENDA**

Elemente ale planului

- Linite parociale
- ▭ Construcții
- Curbte de nivel
- Ape

- Senzori unici existente
- Senzori unici propuse
- Senzori cu circulație în ambele sensuri propuse
- Senzori cu circulație în ambele sensuri existente

	<b>PROIECTANT GENERAL:</b> <b>S.C. KXL S.R.L.</b>	Cod: F01 HOV 	Ctr. Nr. 49/26.11.2013	Revizia 1 Ediția 2
	<b>SEF PROIECT:</b> Ing. Alina Paun	<b>SEMNATURA:</b> 	<b>BENEFICIAR:</b> DIRECTIA ADMINISTRAREA STRAZILOR SI ILUMINATULUI PUBLIC, MUNICIPIUL SIALTINA, JUDETLUL OLT	Proiect nr.: 4306/13/ST5
<b>SPECIALIST TRAFIC:</b> Ing. Robert Moraru	<b>SEMNATURA:</b> 	<b>TITLUL PROIECTULUI:</b> STUDIU DE TRAFIC - SISTEMATIZARE CIRCULATIE ROTIERA IN MUNICIPIUL SIALTINA, JUDETLUL OLT	<b>PLAN DE SITUATIE - TRAFIC</b> 10.11 - DE	Faza: Studiu de trafic Plansa nr. 01/82.
<b>SEF PROIECT:</b> Ing. Alina Paun	<b>SEMNATURA:</b> 	<b>SEMNATURA:</b> 	<b>SEMNATURA:</b> 	
<b>SEF PROIECT:</b> Ing. Alina Paun	<b>SEMNATURA:</b> 	<b>SEMNATURA:</b> 	<b>SEMNATURA:</b> 	

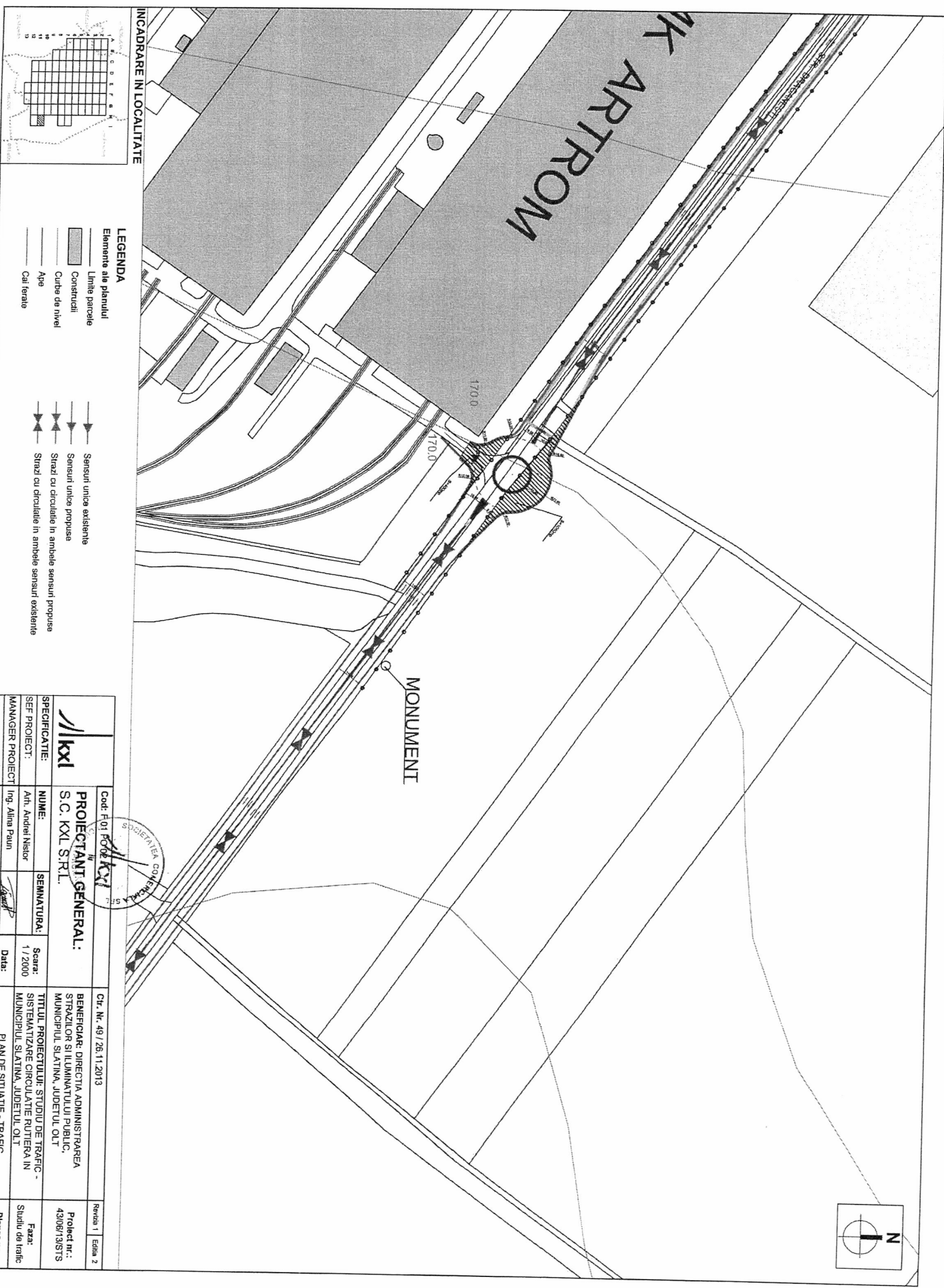

INCADRARE IN LOCALITATE

**LEGENDA**

- Elemente ale planului
- Limite parcele
  - ▭ Construcții
  - ▭ Căderi de nivel
  - Ape
  - Căi ferate
- 
- Sensuri unice existente
  - Sensuri unice propuse
  - ↔ Străzi cu circulație în ambele sensuri propuse
  - ↔ Străzi cu circulație în ambele sensuri existente

	<b>PROIECTANT GENERAL:</b> S.C. KXL S.R.L.	Cod: F01 SOCIETEA COMERCIALA S.R.L.	Cit. Nr. 49/26.11.2013	Reviza 1   Edia 2
	SPECIFICATIE:	NUME:	SEMNATURAT:	Proiect nr.: 4306/13/ST5
MANAGER PROIECT	Ing. Alina Paun	Ing. Robert Moraru	BENEFICIAR: DIRECTIA ADMINISTRAREA STRAZILOR SI ILUMINATULUI PUBLIC, MUNICIPIUL SLATINA, JUDETLUL OLT	Faza: Studiu de trafic
SPECIALIST TRAFIC	Data: 2014	PLAN DE SITUATIE - TRAFIC 10 11 - HI	TITLUL PROIECTULUI: STUDIU DE TRAFIC - SISTEMATIZARE CIRCULATIE BUTIERA IN MUNICIPIUL SLATINA, JUDETLUL OLT	Planșa nr. 01.66.

SECTIUNE B-B

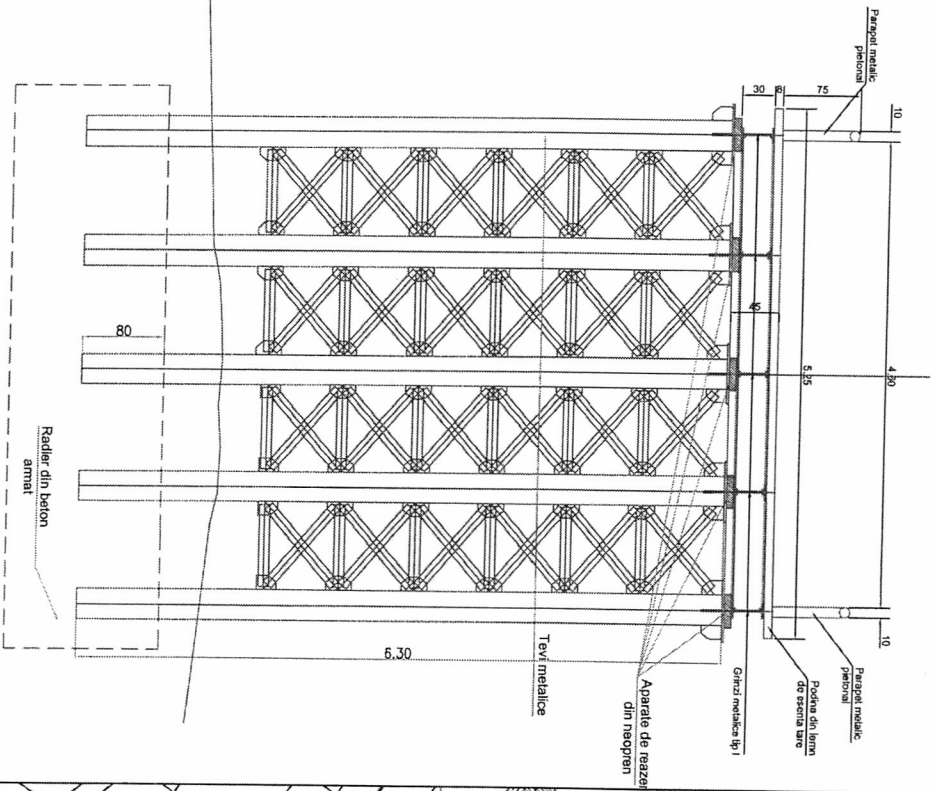

Nota: Rampale de acces ale pasarelei pietonale vor avea panta de 8%, pentru a putea fi folocita atat de biciclistii cat si de persoanele cu handicap pentru traversarea calii ferate.

Secțiune Transversala

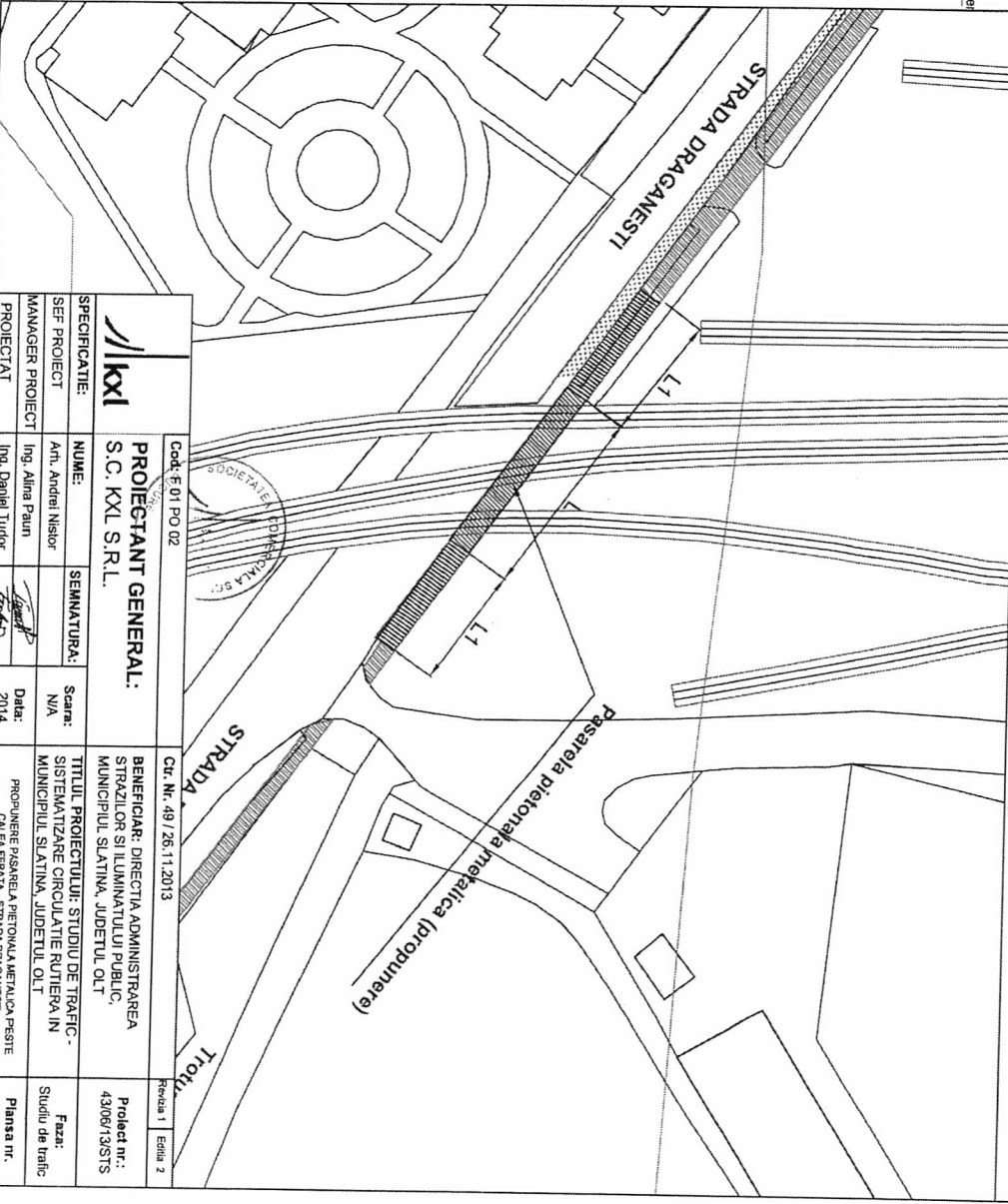
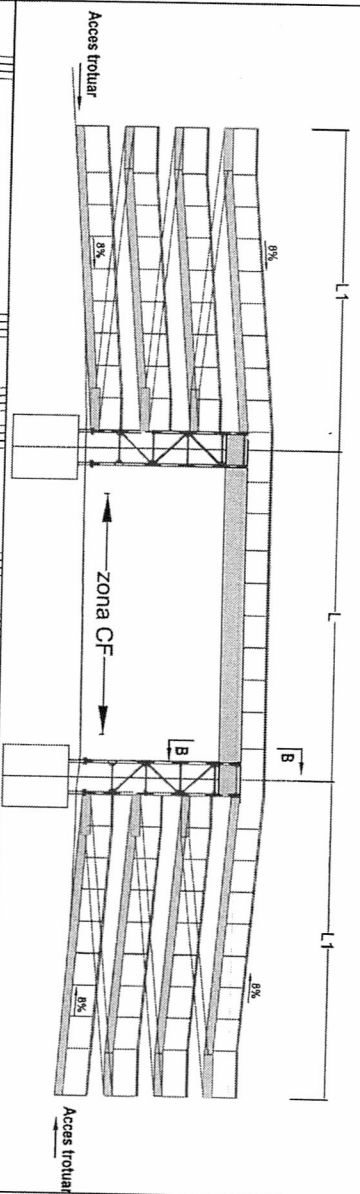

		<b>PROIECTANT GENERAL:</b> S.C. IXL S.R.L.		Cod: E 01 PO 02 Crt. Nr.: 49 / 26.11.2013	
SPECIFICATIE: SEF PROIECT MANAGER PROIECT PROIECTAT	NUME: An: Andrei Nistor Ing. Alina Paun Ing. Daniel Tudor	SEMNATURAI: 	SCARA: N/A	TITLUL PROIECTULUI: STUDIUL DE TRAFIC- SISTEMATIZARE CIRCULATIE RUTIERA IN MUNCIPUL SLATINA, JUDETLUL OLT	BENEFICIAR: DIRECTIA ADMINISTRAREA STRAZILOR SI LUMINATULUI PUBLIC, MUNCIPUL SLATINA, JUDETLUL OLT
Data: 2014			PROPUNERE PASARELA PIETONALA METALICA PESTE CALEA FERATA - STRADA DRAGANESTI		
Planşa nr. 03.01		Faza: Studiu de trafic		Proiect nr.: 43067/3/S1S	

### Sectiune Transversala

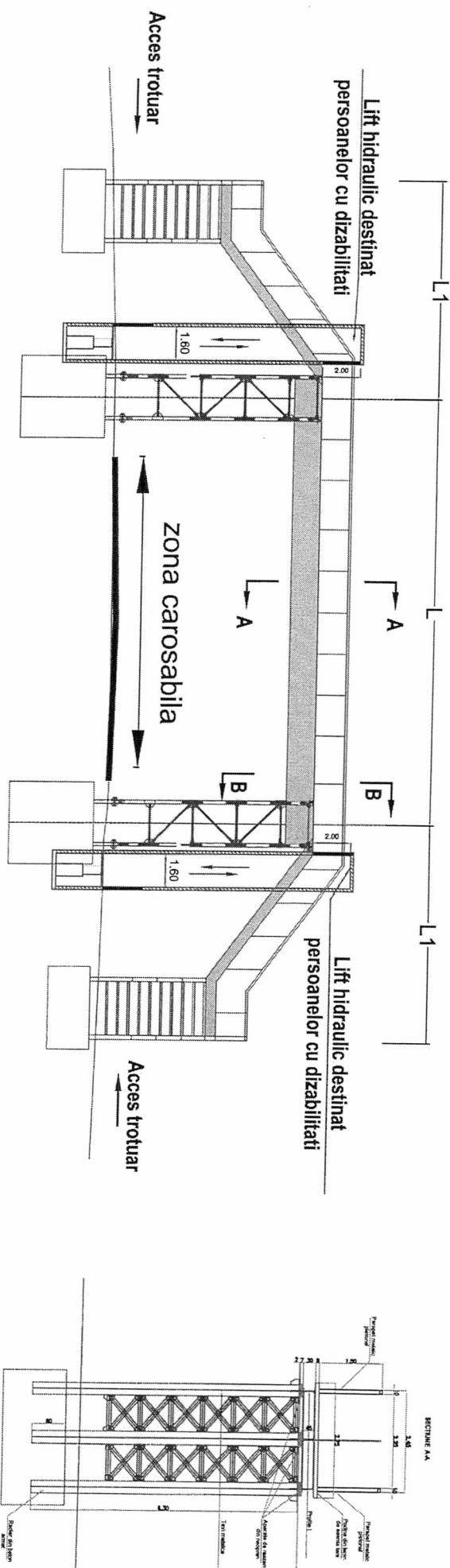

Cod: F 01 Pg 02		Ctr. Nr. 49/26.11.2013		Revizua 1 Edtia 2	
		<b>PROIECTANT GENERAL:</b> S.C. KXL S.R.L.		BENEFICIAR: DIRECTIA ADMINISTRAREA STRAZILOR SI ILUMINANTULUI PUBLIC, MUNICIPIUL SLATINA, JUDETLUL OLT	
SPECIFICATIE: SEF PROIECT MANAGER PROIECT PROIECTAT		NUME: Ing. Andrei Nistor Ing. Alina Paun Ing. Daniel Tudor		SEMNATURA: 	
SCARA: N/A		DATA: Feb. 2014		TITLUL PROIECTULUI: STUDIUL DE TRAFIC - SISTEMATIZARE CIRCUITULI ROTIERA IN MUNICIPIUL SLATINA, JUDETLUL OLT PROPUNERE PASARELE PIERTOALE-ABRU ALICUZA	
Faza: Studiul de trafic		Planşa nr. 03.02			

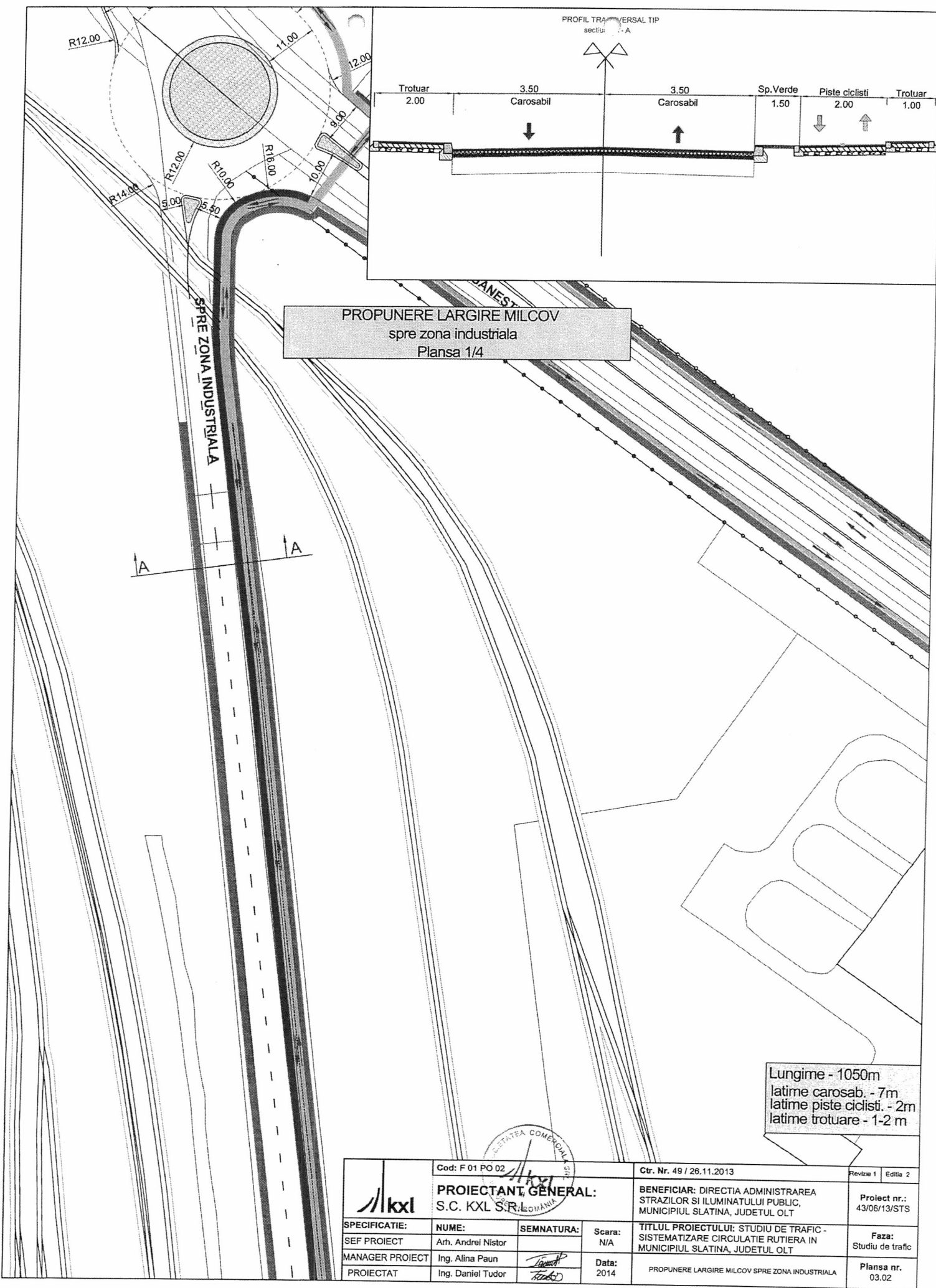

PROPUNERE LARGIRE MILCOV  
spre zona industriala  
Plansa 1/4

Lungime - 1050m  
latime carosab. - 7m  
latime piste ciclisti. - 2m  
latime trotuare - 1-2 m

	Cod: F 01 PO 02		Ctr. Nr. 49 / 26.11.2013		Revizii 1	Editia 2	
	<b>PROIECTANT GENERAL:</b> S.C. KXL S.R.L.			BENEFICIAR: DIRECTIA ADMINISTRAREA STRAZILOR SI ILUMINATULUI PUBLIC, MUNICIPIUL SLATINA, JUDETUL OLT		Proiect nr.: 43/06/13/STS	
SPECIFICATIE:	NUME:	SEMNATURA:	Scara:	TITLUL PROIECTULUI: STUDIU DE TRAFIC - SISTEMATIZARE CIRCULATIE RUTIERA IN MUNICIPIUL SLATINA, JUDETUL OLT		Faza: Studiu de trafic	
SEF PROIECT	Arh. Andrei Nistor		N/A	PROPUNERE LARGIRE MILCOV SPRE ZONA INDUSTRIALA		Plansa nr. 03.02	
MANAGER PROIECT	Ing. Alina Paun		Data: 2014				
PROIECTAT	Ing. Daniel Tudor						

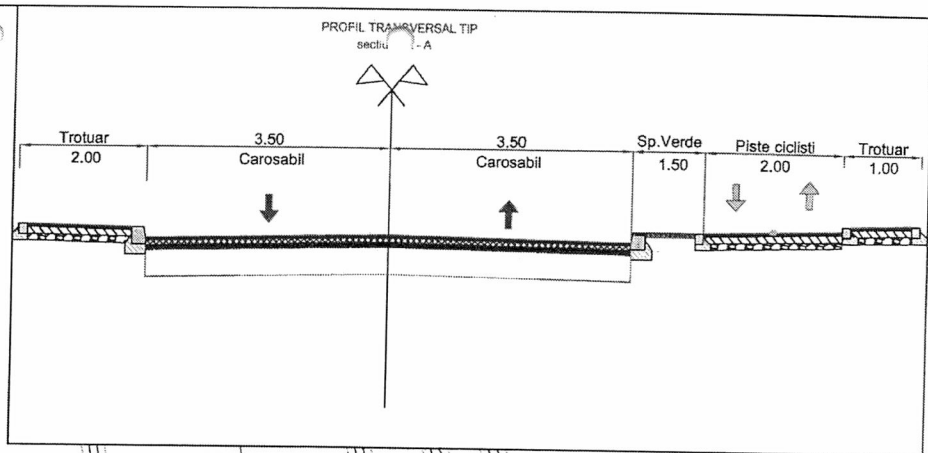

PROPUNERE LARGIRE MILCOV  
spre zona industriala  
Plansa 2/4

A A

Lungime - 1050m  
latime carosab. - 7m  
latime piste ciclisti. - 2m  
latime trotuare - 1-2 m

	Cod: F 01 PO 02		Ctr. Nr. 49 / 26.11.2013		Revizia 1	Editia 2
	<b>PROIECTANT GENERAL:</b> S.C. KXL S.R.L.			BENEFICIAR: DIRECTIA ADMINISTRAREA STRAZILOR SI ILUMINATULUI PUBLIC, MUNICIPIUL SLATINA, JUDETUL OLT		Proiect nr.: 43/06/13/STS
SPECIFICATIE:	NUME:	SEMNATURA:	Scara:	TITLUL PROIECTULUI; STUDIU DE TRAFIC - SISTEMATIZARE CIRCULATIEI RUTIERA IN MUNICIPIUL SLATINA, JUDETUL OLT		Faza:
SEF PROIECT	Arh. Andrei Nistor		N/A			Studiu de trafic
MANAGER PROIECT	Ing. Alina Paun		Data:	PROPUNERE LARGIRE MILCOV SPRE ZONA INDUSTRIALA		Plansa nr. 03.03
PROIECTAT	Ing. Daniel Tudor		2014			

PROFIL TRANSVERSAL TIP  
secțiune A-A

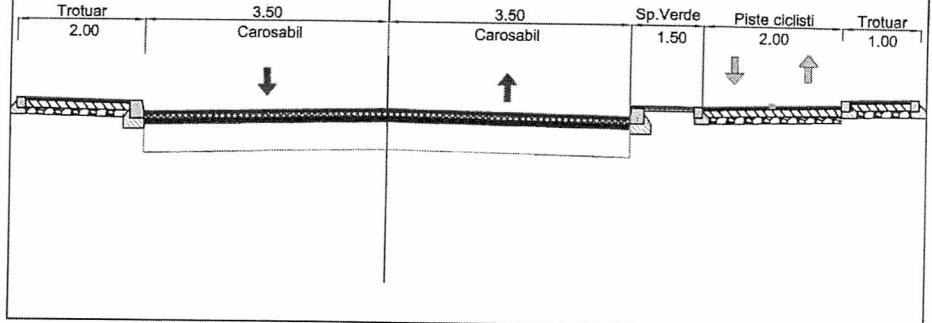

PROPUNERE LARGIRE MILCOV  
spre zona industrială  
Plansa 3/4

A A

Lungime - 1050m  
latime carosab. - 7m  
latime piste ciclisti. - 2m  
latime trotuare - 1-2 m



	Cod: F 01 PO 02 /		Ctr. Nr. 49 / 26.11.2013		Revizia 1	Ediția 2
	<b>PROIECTANT GENERAL:</b> S.C. KXL S.R.L.			BENEFICIAR: DIRECTIA ADMINISTRAREA STRAZILOR SI ILUMINATULUI PUBLIC, MUNICIPIUL SLATINA, JUDETUL OLT		Proiect nr.: 43/06/13/STS
SPECIFICATIE:	NUME:	SEMNATURA:	Scara:	TITLUL PROIECTULUI: STUDIU DE TRAFIC - SISTEMATIZARE CIRCULATIE RUTIERA IN MUNICIPIUL SLATINA, JUDETUL OLT		Faza:
SEF PROIECT	Arh. Andrei Nistor		N/A			Studiu de trafic
MANAGER PROIECT	Ing. Alina Paun		Data:	PROPUNERE LARGIRE MILCOV SPRE ZONA INDUSTRIALA		Plansa nr. 03.04
PROIECTAT	Ing. Daniel Tudor		2014			



	Cod: F 01 PO 02		Ctr. Nr. 49 / 26.11.2013		Revizia 1	Editia 2
	<b>PROIECTANT GENERAL:</b> S.C. KXL S.R.L.		BENEFICIAR: DIRECTIA ADMINISTRAREA STRAZILOR SI ILUMINATULUI PUBLIC, MUNICIPIUL SLATINA, JUDETUL OLT		Proiect nr.: 43/06/13/STS	
SPECIFICATIE:	NUME:	SEMNATURA:	Scara: N/A	TITLUL PROIECTULUI: STUDIU DE TRAFIC - SISTEMATIZARE CIRCULATIEI RUTIERA IN MUNICIPIUL SLATINA, JUDETUL OLT		Faza: Studiu de trafic
SEF PROIECT	Arh. Andrei Nistor		Data: 2014	PROPUNERE LARGIRE MILCOV SPRE ZONA INDUSTRIALA		Plansa nr. 03.05
MANAGER PROIECT	Ing. Alina Paun					
PROIECTAT	Ing. Daniel Tudor					



PROFIL TRANSVERSAL TIP  
George Poboran

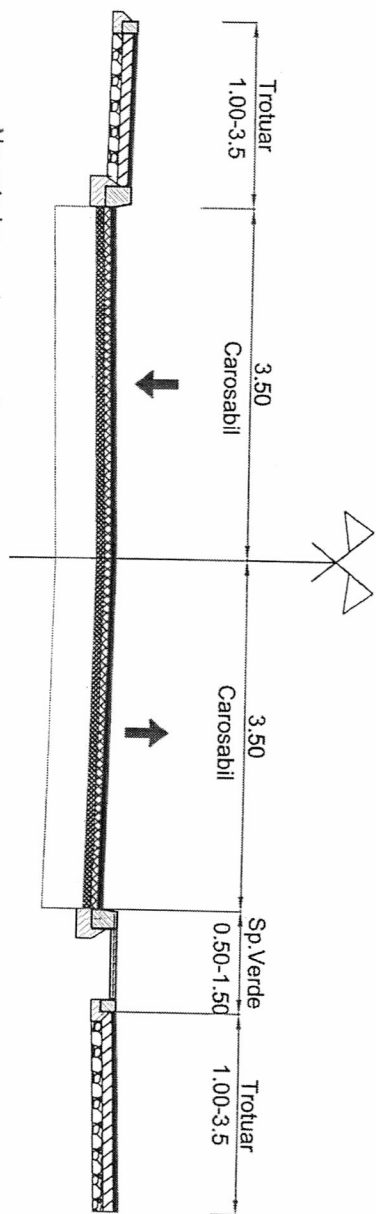



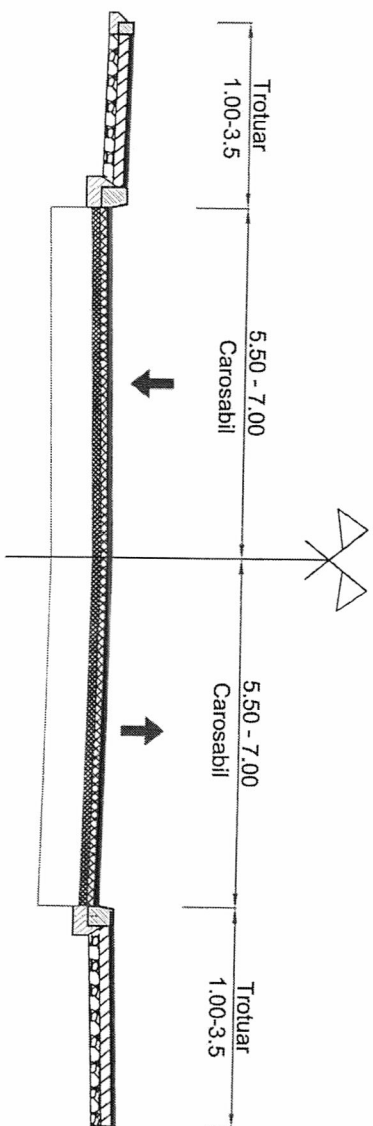

Nu este loc pentru amenajarea pistelor. In apropierea intersectiei cu strada Vintilla Voda trotuarele se ingusteaza, zona verde dispare. Stalpii de electricitate sunt amplasati in zona trotuarului, conductele de gaze sunt la suprafata ( pe alocuri).

PROFIL TRANSVERSAL TIP  
Strada Vintilla Voda



Nu este loc pentru amenajarea pistelor. Trotuarele au latimi cuprinse intre 1.50-3.50m, pana in limita de proprietate. Nu este loc pentru amenajarea zonei verzi de protectie a pistelor si a trotuarelor pietonale. Stalpii de electricitate sunt amplasati in zona trotuarului; conductele de gaze sunt la suprafata ( pe alocuri).

		<b>PROIECTANT GENERAL:</b> S.C. KXL S.R.L.		Cod: F.01 PO.02 SOLOSULEN COMUNA S.R.		Cr. Nr. 49 / 26.11.2013		Proiect nr.: 4306/13/STS	
<b>PROIECTANT:</b> MAVAGER PROIECT		<b>NUME:</b> Ing. Alina Paun		<b>SEMANTURA:</b> 		Scara: 1:50		<b>TITLUL PROIECTULUI:</b> STUDIUL DE TRAFIC - SISTEMATIZARE CIRCULATIE RUTIERA IN MUNICIPIUL SLATINA, JUDETUL OLT	
<b>SEF PROIECT:</b> Ing. Daniel Tudor		<b>NUME:</b> Ing. Alina Paun		<b>SEMANTURA:</b> 		Data: 2014		<b>PROFILUL TRANSVERSAL TIP - STRADA VINTILLA VODA:</b> STRADA GEORGE POBORAN	
PROIECTANT		Ing. Daniel Tudor				Data: 2014		Studiu de trafic Planşa nr. 03_06	

PROFIL TRANSVERSAL TIP

B-dul A | Cuza

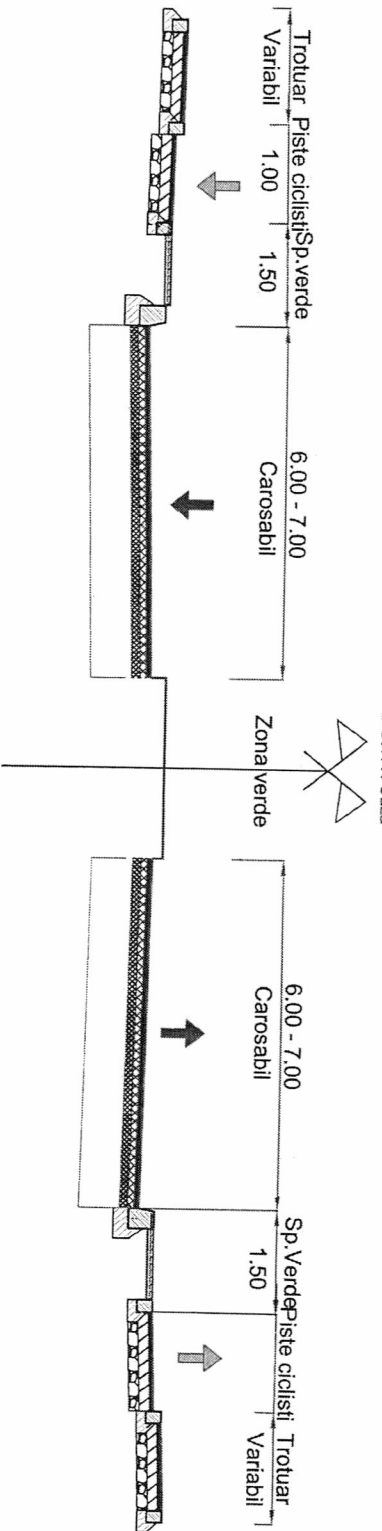

Se pot amenaja piste pentru circulatia in ambele sensuri a biciclistilor, dispuse pe ambele parti ale strazii sau ambele sensuri pe o parte a strazii (latime de 2 m).

PROFIL TRANSVERSAL TIP

Strada Ciresov, Artilleriei

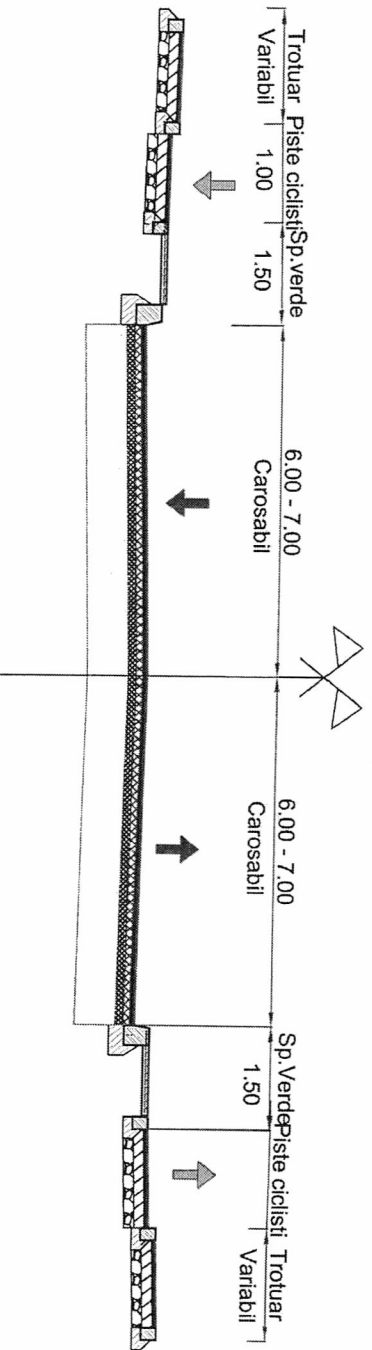

Se pot amenaja piste pentru circulatia in ambele sensuri a biciclistilor, dispuse pe ambele parti ale strazii sau ambele sensuri pe o parte a strazii (latime de 2 m).



		<b>PROIECTANT GENERAL:</b> S.C. KXL S.R.L.		Cod. F.01 PO 02	
<b>SEMFIPICATIE:</b> SEF PROIECT MANAGER PROIECT PROIECTAT		<b>NUME:</b> An, Andrei Nistor Ing. Alina Paun Ing. Daniel Tudor		<b>SEMNAȚURA:</b> [Signatures] Data: 2014	
<b>BENEFICIAR:</b> DIRECTIA ADMINISTRAREA STRAZILOR SI ILUMINATULUI PUBLIC, MUNICIPIUL SLATINA, JUDEȚUL OLT		<b>CR. Nr.:</b> 49/26.11.2013		Revizua 1   Edita 2 Proiect nr.: 4306/13/STS Faza: Studiul de trafic Plansa nr. 03.07	
<b>TITLUL PROIECTULUI:</b> STUDIU DE TRAFIC - SISTEMATIZARE CIRCULAȚIE RUTIERA ÎN MUNICIPIUL SLATINA, JUDEȚUL OLT PROIECT DE TRANȘVERSALIZARE ȘI AMPLASARE PISTE DE BICICLETE PE ȘI ÎN STRADA CIRESOV, ARTILIERIEI, STRADA CIRESOV					

PROFIL TRANSVERSAL TIP  
Strada PITESTI

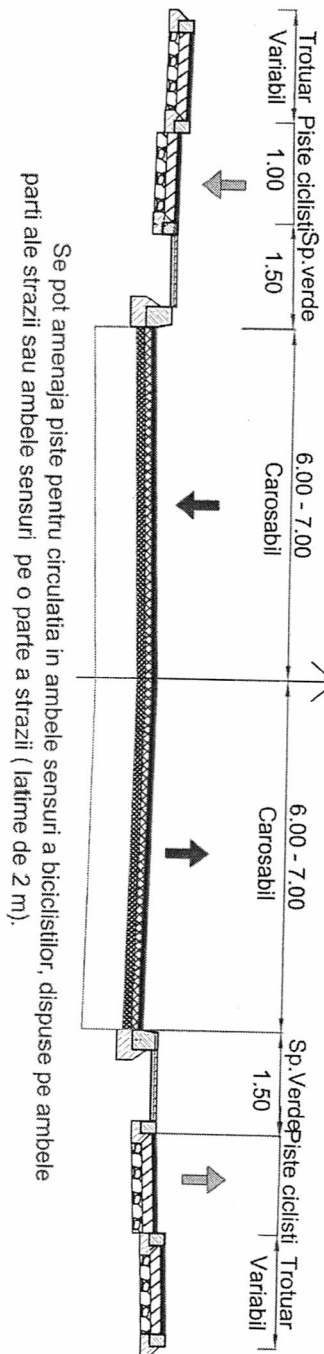

Se pot amenaja piste pentru circulatia in ambele sensuri a biciclistilor, dispuse pe ambele parti ale strazii sau ambele sensuri pe o parte a strazii (latime de 2 m).

PROFIL TRANSVERSAL TIP  
Strada CORNISEI

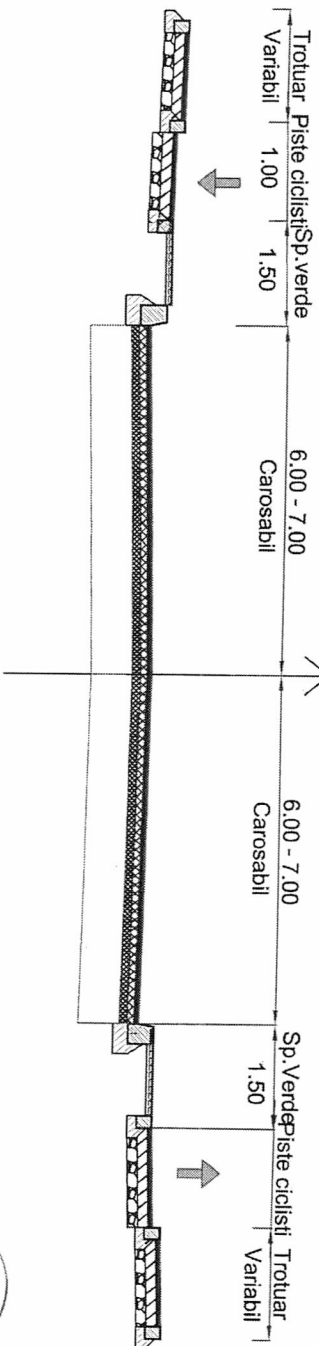

Se pot amenaja piste pentru circulatia in ambele sensuri a biciclistilor, dispuse pe ambele parti ale strazii sau ambele sensuri pe o parte a strazii (latime de 2 m).



Cod. E 01 PO 02		Cod. Nr. 49 / 26.11.2013		Pagina 1   Edita 2	
<b>PROIECTANT GENERAL:</b>		<b>BENEFICIAR:</b> DIRECTIA ADMINISTRAREA STRAZILOR SI ILUMINATULUI PUBLIC, MUNICIPIUL SLATINA, JUDETLUL OLT		<b>Proiect nr.:</b> 43/08/13/STS	
S.C. KXL S.R.L.		TITLUL PROIECTULUI: STUDIU DE TRAFIC - SISTEMATIZARE CIRCULATIEI RUTIERA IN MUNICIPIUL SLATINA, JUDETLUL OLT		<b>Faza:</b> Studiu de trafic	
<b>SPECIFICATIE:</b>	<b>NUME:</b>	<b>SEMNATURA:</b>	<b>Scara:</b>		
SEF PROIECT	Ing. Andrei Nistor	<i>[Signature]</i>	1:50		
MANAGER PROIECT	Ing. Alina Paun	<i>[Signature]</i>	<b>Data:</b>		
PROIECTAT	Ing. Daniel Tudor	<i>[Signature]</i>	2014		
			PROFILUL TRANSVERSAL E RESPONSABILITATEA ARHITECTURII SI A SERVICIULUI DE PROIECTARE SI CONSULTANTA IN TRAFIC SI SIGURANTA STRAZILOR		

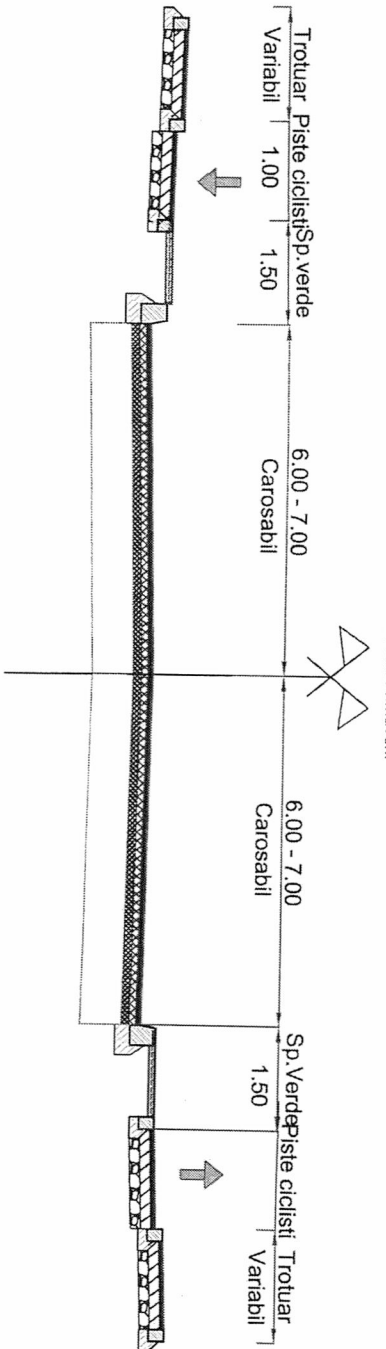

Se pot amenaja piste pentru circulatia in ambele sensuri a biciclistilor, dispuse pe ambele parti ale strazii sau ambele sensuri pe o parte a strazii ( latime de 2 m).

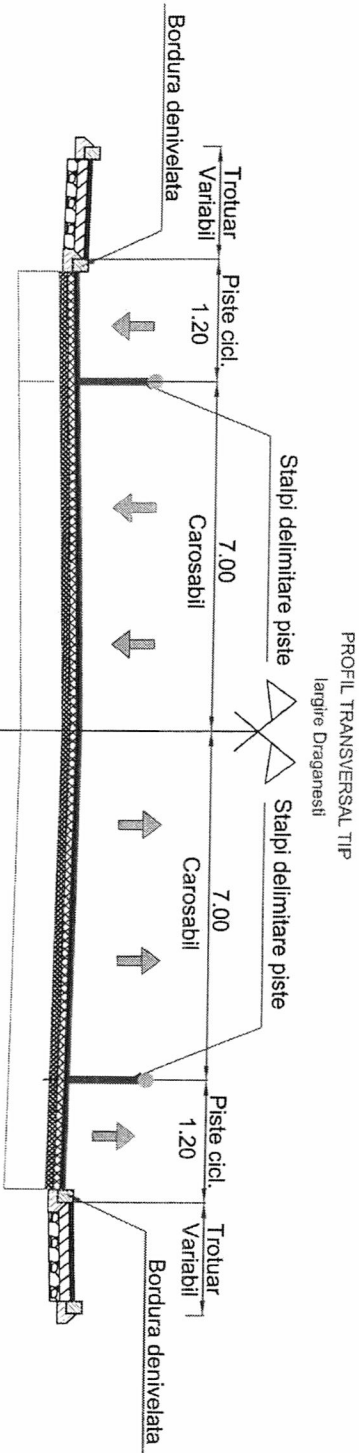

Se pot amenaja piste pentru circulatia in ambele sensuri a biciclistilor, dispuse pe ambele parti ale strazii sau ambele sensuri pe o parte a strazii ( latime de 2 m).

	Cod: F 01 PO 02		Cl. Nr. 49 / 28.11.2013	Reviz. 1	Ediția 2
	<b>PROIECTANT GENERAL:</b> S.C. KXL S.R.L.		<b>BENEFICIAR:</b> DIRECTIA ADMINISTRAREA STRAZILOR SI ILUMINATULUI PUBLIC, MUNICIPIUL SLATINA, JUDETLUL OLT	<b>Proiect nr.:</b> 4306/73/ST5	
<b>SPECIFICATIE:</b> SEF PROIECT MANAGER PROIECT PROIECTAT	<b>NUME:</b> Arh. Andrei Nistor Ing. Alina Paun Ing. Daniel Tudor	<b>SEMANTURA:</b> Seara: 1:50 Data: 2014	<b>TITLUL PROIECTULUI:</b> STUDIU DE TRAFIC - SISTEMATIZARE CIRCULATIE RUTIERA IN MUNICIPIUL SLATINA, JUDETLUL OLT	<b>Faza:</b> Studiu de trafic	<b>Planşa nr.:</b> 03.09
PROFIL TRANSVERSAL PROIECTARE AMPLASARE PRILE DE BICICLISTI PE STRADA PRIMAVERII					

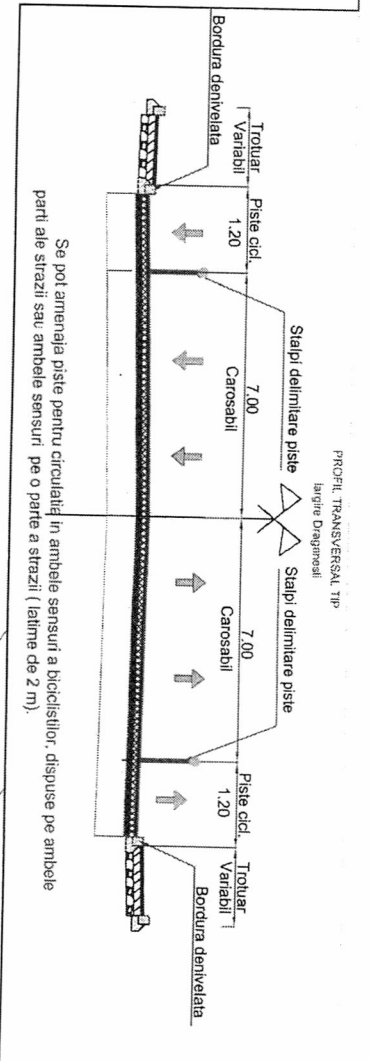
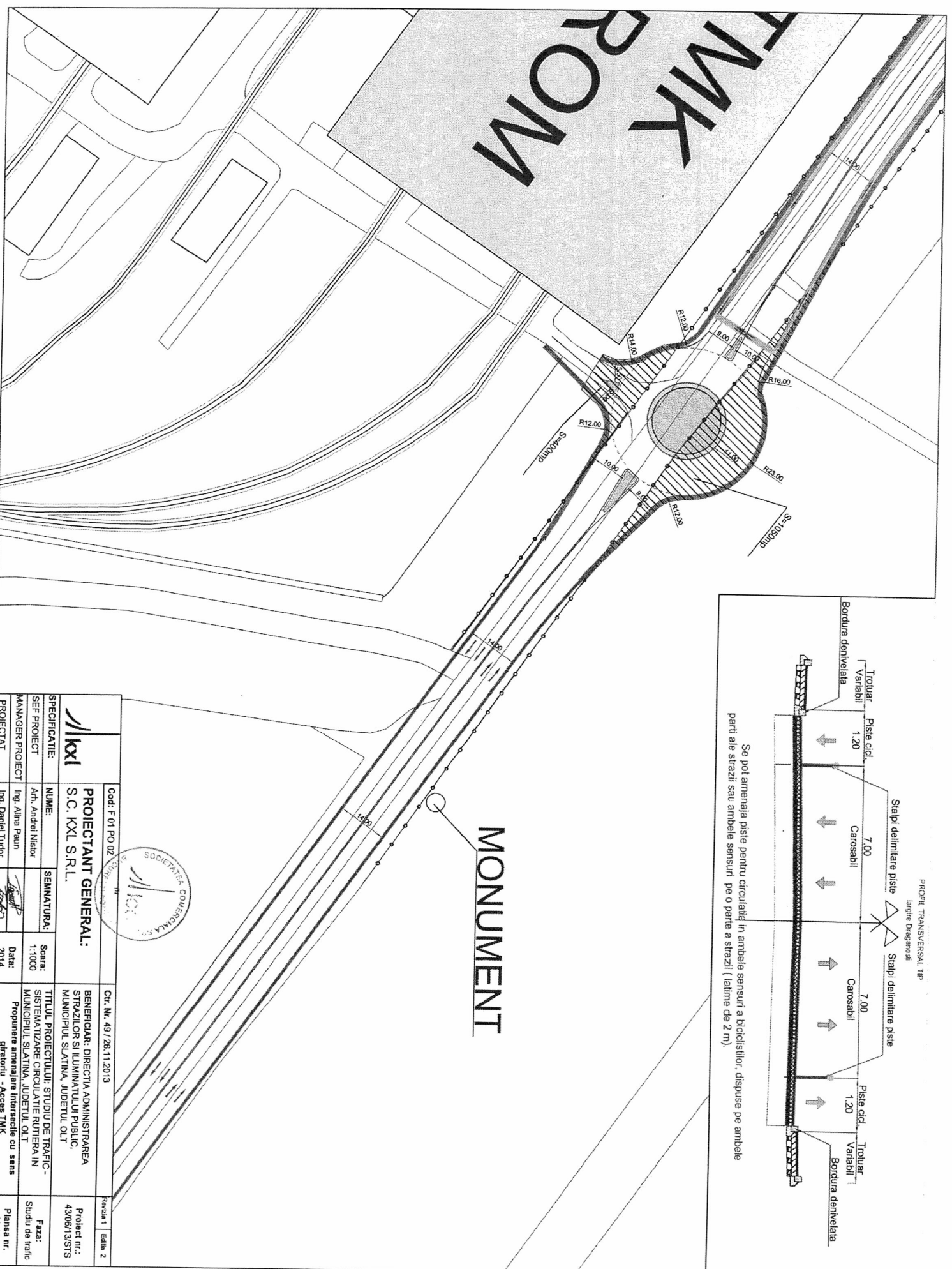

Se pot amenaja piste pentru circulație în ambele sensuri a biciclistilor, dispuse pe ambele părți ale străzii sau ambele sensuri pe o parte a străzii (lățime de 2 m).

		Cod: F 01 PO 02 <b>PROIECTANT GENERAL:</b> <b>S.C. KXL S.R.L.</b>		Cr. Nr. 49 / 26.11.2013 <b>BENEFICIAR:</b> DIRECTIA ADMINISTRAREA STRAZILOR SI ILUMINATULUI PUBLIC, MUNICIPIUL SLATINA, JUDETLUL OLT	
<b>SEMFIPROIECT</b> MANAGER PROIECT PROIECTANT		<b>NUME:</b> Ing. Andrei Nisler Ing. Alina Paun Ing. Daniel Tudor		<b>SEMNAȚURA:</b>   	
<b>SCARA:</b> 1:1000 <b>DATA:</b> 2014		<b>TITLUL PROIECTULUI:</b> STUDIU DE TRAFIC-SISTEMATIZARE CIRCULAȚIE RUTIERA ÎN MUNICIPIUL SLATINA, JUDETLUL OLT <b>Propunere amenajare intersecție cu sens giratoriu - Acces TMK</b> Lățimea la 4 banzi străda Drăganesti		<b>Faza:</b> Studiu de trafic Planșa nr. 03.10.1	

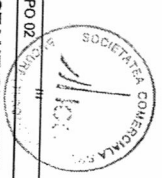

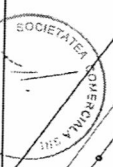
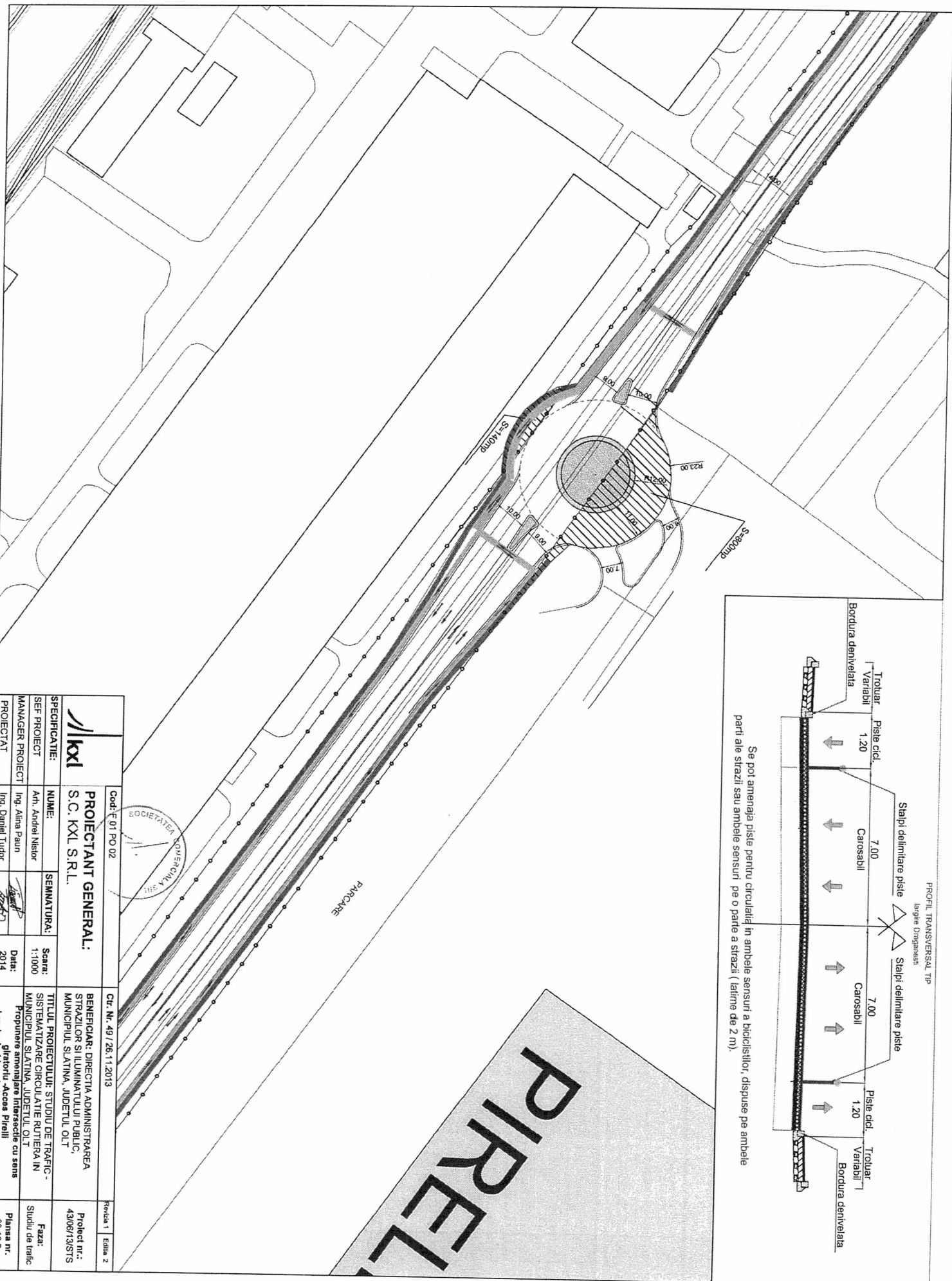
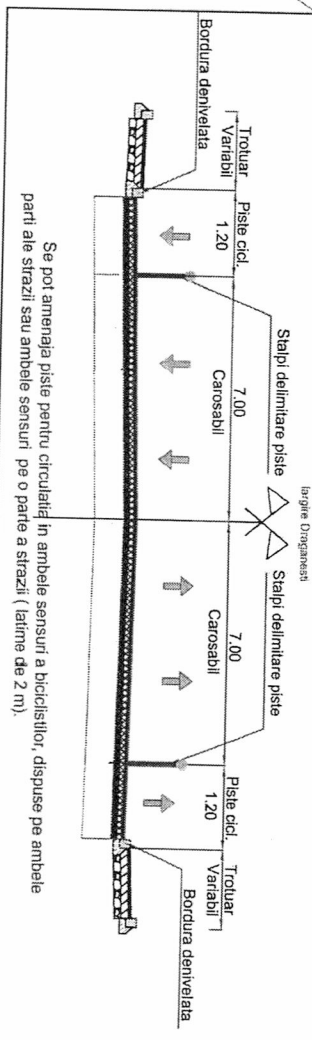

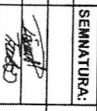

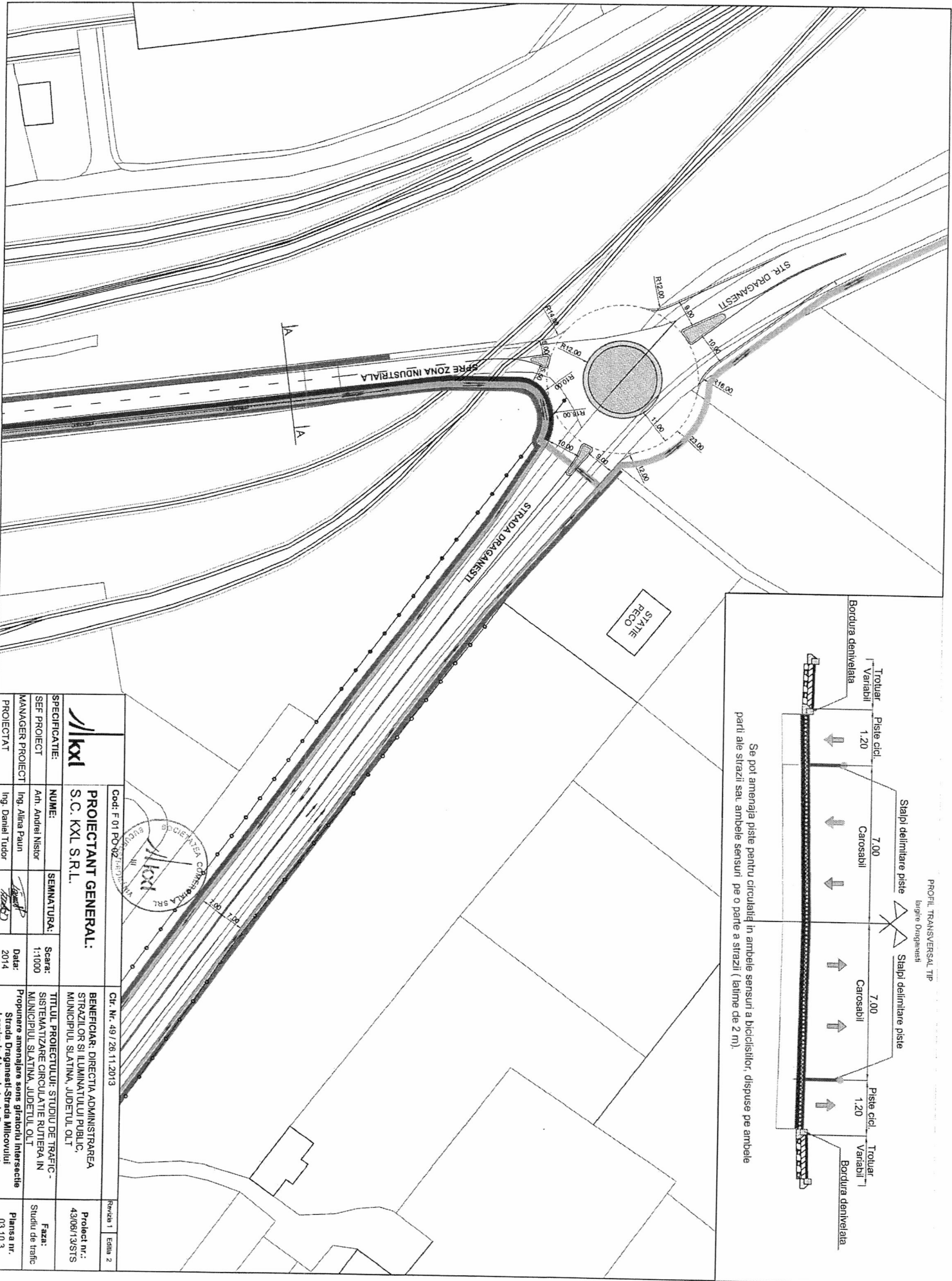
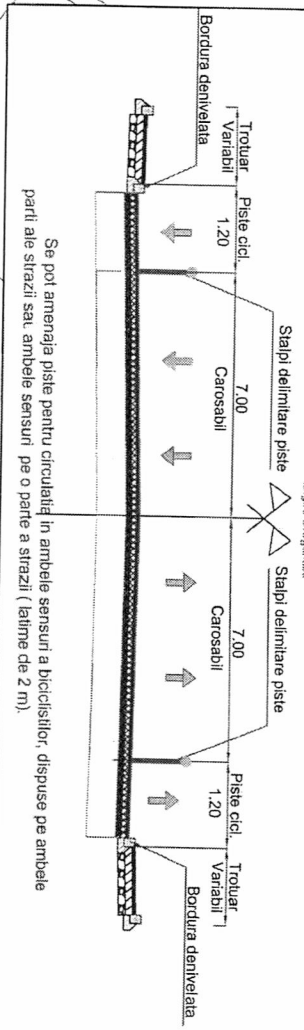
		Cod: F 01 PO 02	
<b>PROIECTANT GENERAL:</b> S.C. KXL S.R.L.		Ct. Nr. 49 / 26.11.2013	
SPECIFICATIE:	NUME:	SEMNATURA:	SCARA:
SEF PROIECT MANAGER PROIECT PROIECTAT	An. Andrei Nistor Ing. Alina Paun Ing. Daniel Tudor		1:1000 Data: 2014
<b>TITULU PROIECTULUI:</b> STUDIU DE TRAFIC - SISTEMATIZARE CIRCULATIE RUTIERA IN MUNICIPIUL SLATINA, JUDETLUL OLT		BENEFICIAR: DIRECTIA ADMINISTRAREA STRAZILOR SI ILUMINATULUI PUBLIC, MUNICIPIUL SLATINA, JUDETLUL OLT	
Propunere amenajare intersectie cu sens giratoriu - Acces Pireli Largire la 4 benzii strada Draganeasi		Faza: Studiu de trafic Planşa nr. 03.10.2	



		Cod: F 01 PD-02 (2014)		Revizii 1 Edia 2	
<b>PROIECTANT GENERAL:</b>		S.C. KXL S.R.L.		Beneficiar: DIRECTIA ADMINISTRAREA STRAZILOR SI ILUMINATULUI PUBLIC, MUNICIPIUL SLATINA, JUDETLUL OLT	
<b>SEF PROIECT</b>		NUME: Ing. Andrei Nistor		SCARA: 1:1000	
<b>MANAGER PROIECT</b>		ING. Alina Paun		TITLUL PROIECTULUI: STUDIU DE TRAFIC - SISTEMATIZARE CIRCULATIE ROTUNDA IN MUNICIPIUL SLATINA, JUDETLUL OLT	
<b>PROIECTAT</b>		Ing. Daniel Tudor		Data: 2014	
				Propunere amenajare sens giratoriu la intersecție Strada Drăgănești-Strada Milcovului Lățime la 4 benzi strada Drăgănești	
				Faza: Studiu de trafic	
				Planșă nr. 03.10.3	

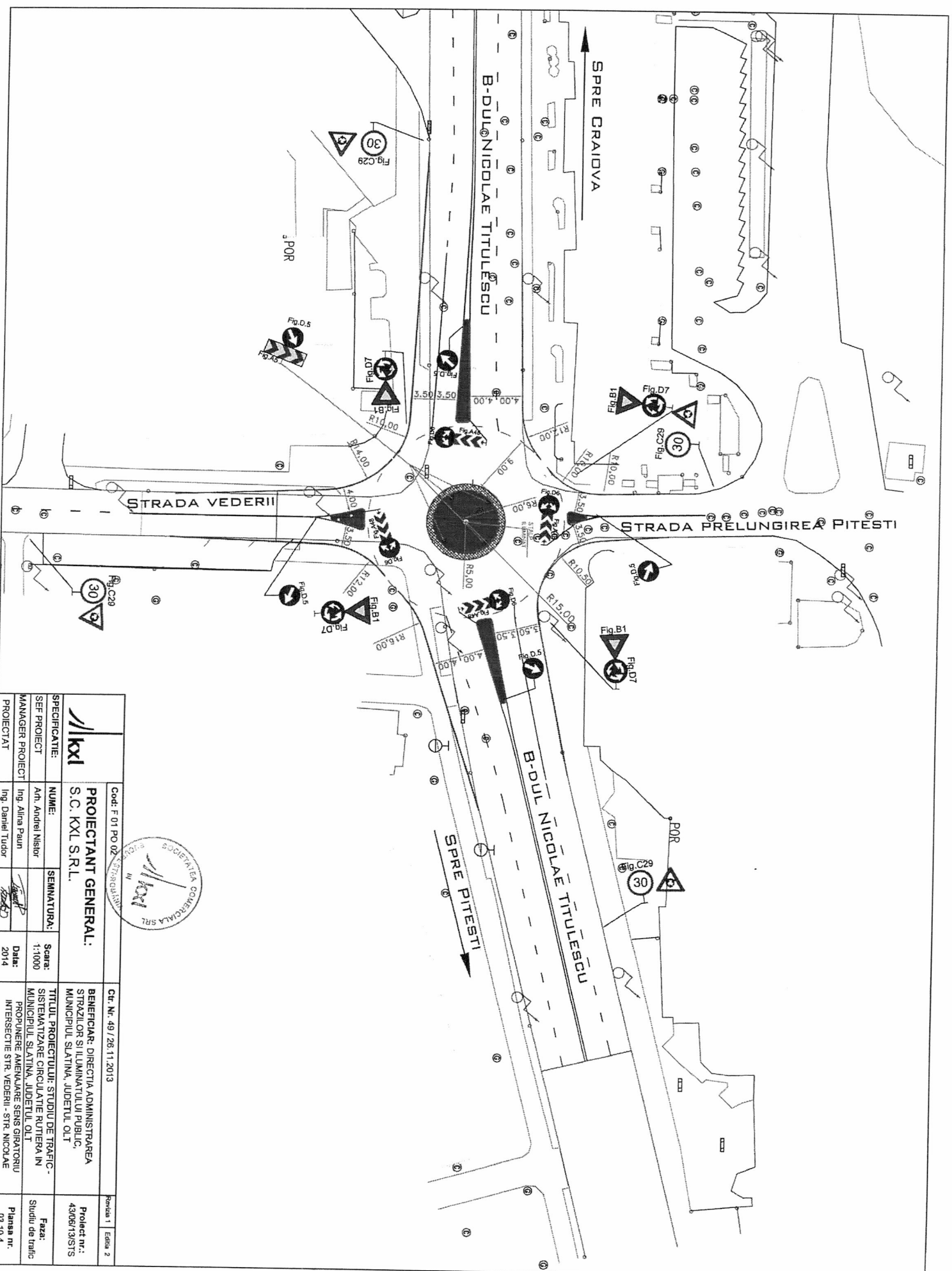



 <b>PROIECTANT GENERAL:</b> S.C. KXL S.R.L.		Cod: F 01 PO 02 STRADARI Crt. Nr. 49 / 26.11.2013	Revizua 1 Edita 2
<b>SPECIFICATIE:</b> SEF PROIECT MANAGER PROIECT PROIECTAT	<b>NUME:</b> An. Andrei Nistor Ing. Alina Paun Ing. Daniel Tudor	<b>SEMANTURA:</b> 1:1000 2014	<b>BENEFICIAR:</b> DIRECTIA ADMINISTRAREA STRAZILOR SI ILUMINATULUI PUBLIC, MUNICIPIUL SLATINA, JUDETLUL OLT <b>TITLUL PROIECTULUI:</b> STUDIU DE TRAFIC - SISTEMATIZARE CIRCULATIEI ROTIERA IN MUNICIPIUL SLATINA, JUDETLUL OLT <b>PROPUNERE AMENAJARE SENS GIRATORIU INTERSECIE STR. VEDERII - STR. NICOLAE TIULESCU</b>
<b>Product nr.:</b> 43/08/13/S1S		<b>Faza:</b> Studiu de trafic <b>Piana nr.:</b> 03/10/4	



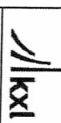
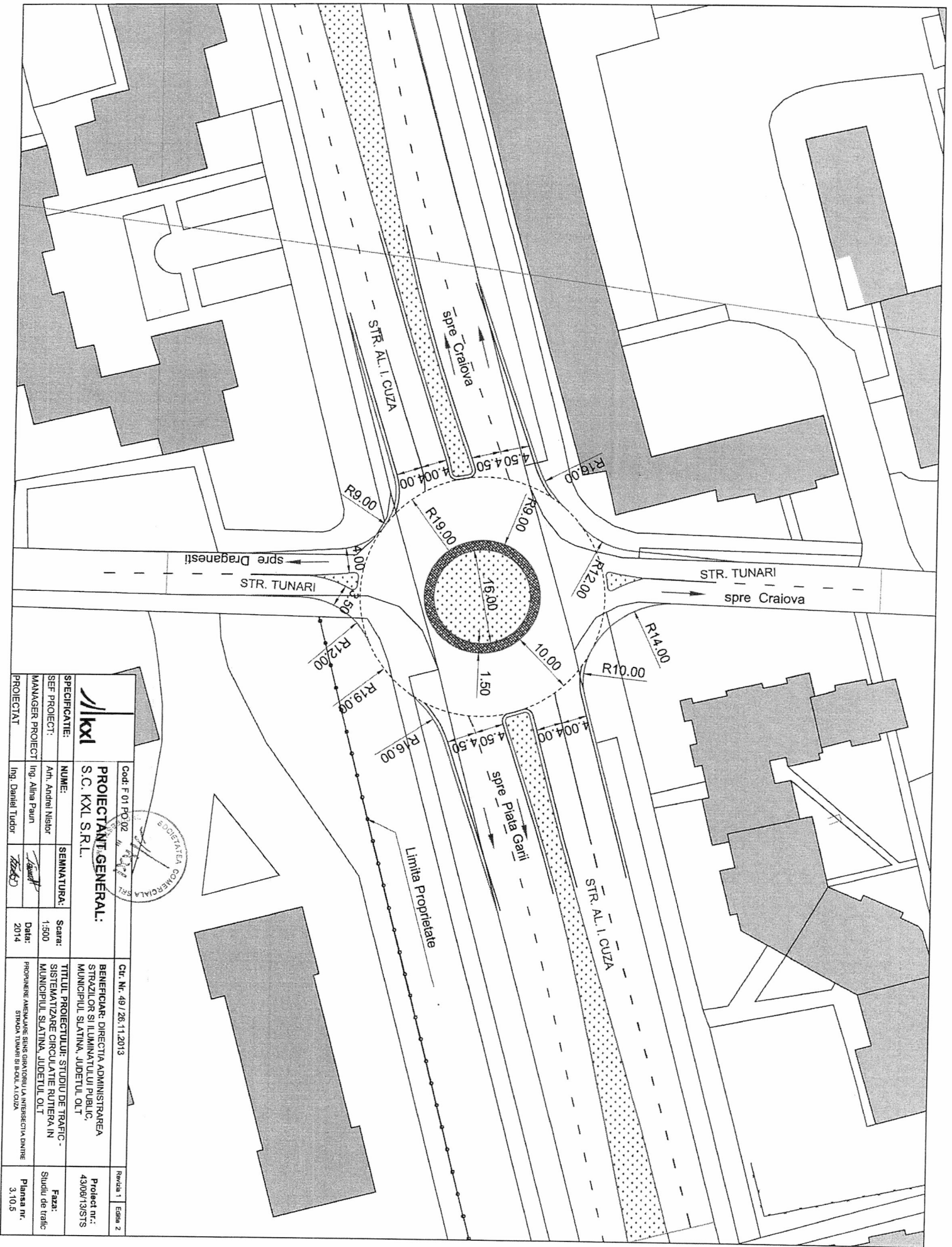

**PROIECTANT GENERAL:**  
S.C. KXI S.R.L.

Cod. F.01 PD 02



SEF PROIECT:	MANAGER PROIECT	PROIECTANT
Ing. Andrei Nistor	Ing. Alina Paun	Ing. Daniel Tudor
SEMNATURA:	SEMNATURA:	SEMNATURA:
<i>[Signature]</i>	<i>[Signature]</i>	<i>[Signature]</i>
Scara:	Scara:	Scara:
1:500	1:500	1:500
Data:	Data:	Data:
2014	2014	2014

Crt. Nr. 49 / 26.11.2013

**BENEFICIAR:** DIRECTIA ADMINISTRAREA STRAZILOR SI ILUMINATULUI PUBLIC, MUNICIPIUL SLATINA, JUDETLUL OLT

**TITLUL PROIECTULUI:** STUDIU DE TRAFIC - SISTEMATIZARE CIRCULATIE RUTIERA IN MUNICIPIUL SLATINA, JUDETLUL OLT

PROIECTARE, AMPLASARE SIUSI ORIENTAREA INTERSECTIEI DINTRU SIMPLA SIUSI DE LA CUZA





Revizua 1 Editia 2

Proiect nr.: 4308/13/ST5

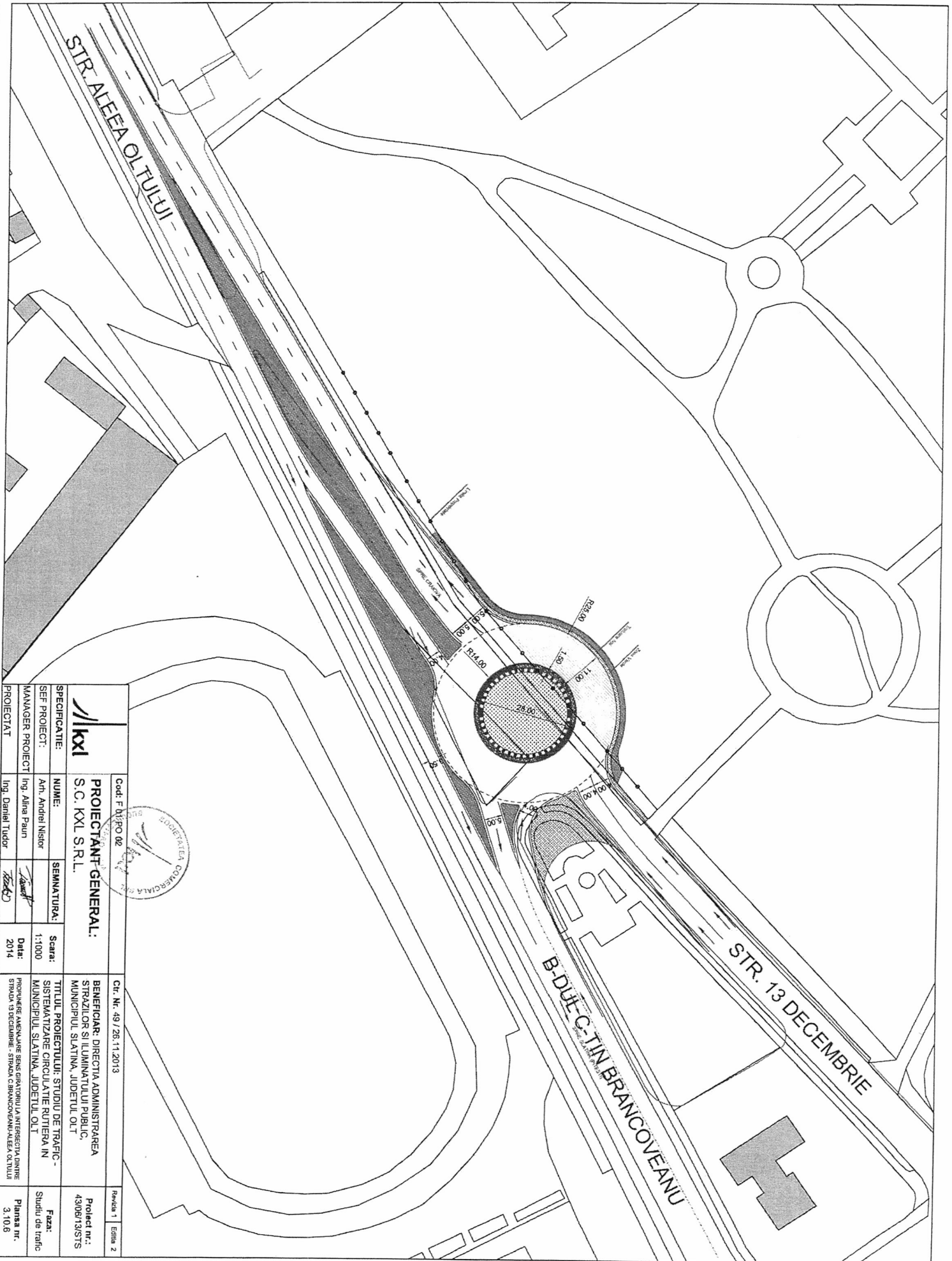
Faza: Studiu de trafic

Planşa nr. 3.10.5



 <b>PROIECTANT GENERAL:</b> S.C. KXL S.R.L.	Cod: F.NIPCO 02	Titlu proiect: STUDIUL DE TRAFIC - SISTEMATIZAREA CIRCULATIEI ROTIERA IN MUNICIPIUL SLATINA, JUDETELUL OLT Proiect nr.: 4308/13/STS Planşa nr.: 3.10.8
	Revizii: 1 Editia 2	
<b>SEF PROIECT:</b> MANAGER PROIECT Ing. Alina Paun Ing. Daniela Tudor	<b>NUME:</b> An. Andrei Nistor Ing. Alina Paun Ing. Daniela Tudor	Beneficiar: DIRECTIA ADMINISTRAREA STRAZILOR SI ILLUMINATULUI PUBLIC, MUNICIPIUL SLATINA, JUDETELUL OLT Titlu proiect: STUDIUL DE TRAFIC - SISTEMATIZAREA CIRCULATIEI ROTIERA IN MUNICIPIUL SLATINA, JUDETELUL OLT Proiect nr.: 4308/13/STS Planşa nr.: 3.10.8
<b>SEMANTURA:</b>   	<b>Scara:</b> 1:1000 <b>Data:</b> 2014	



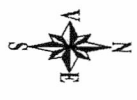
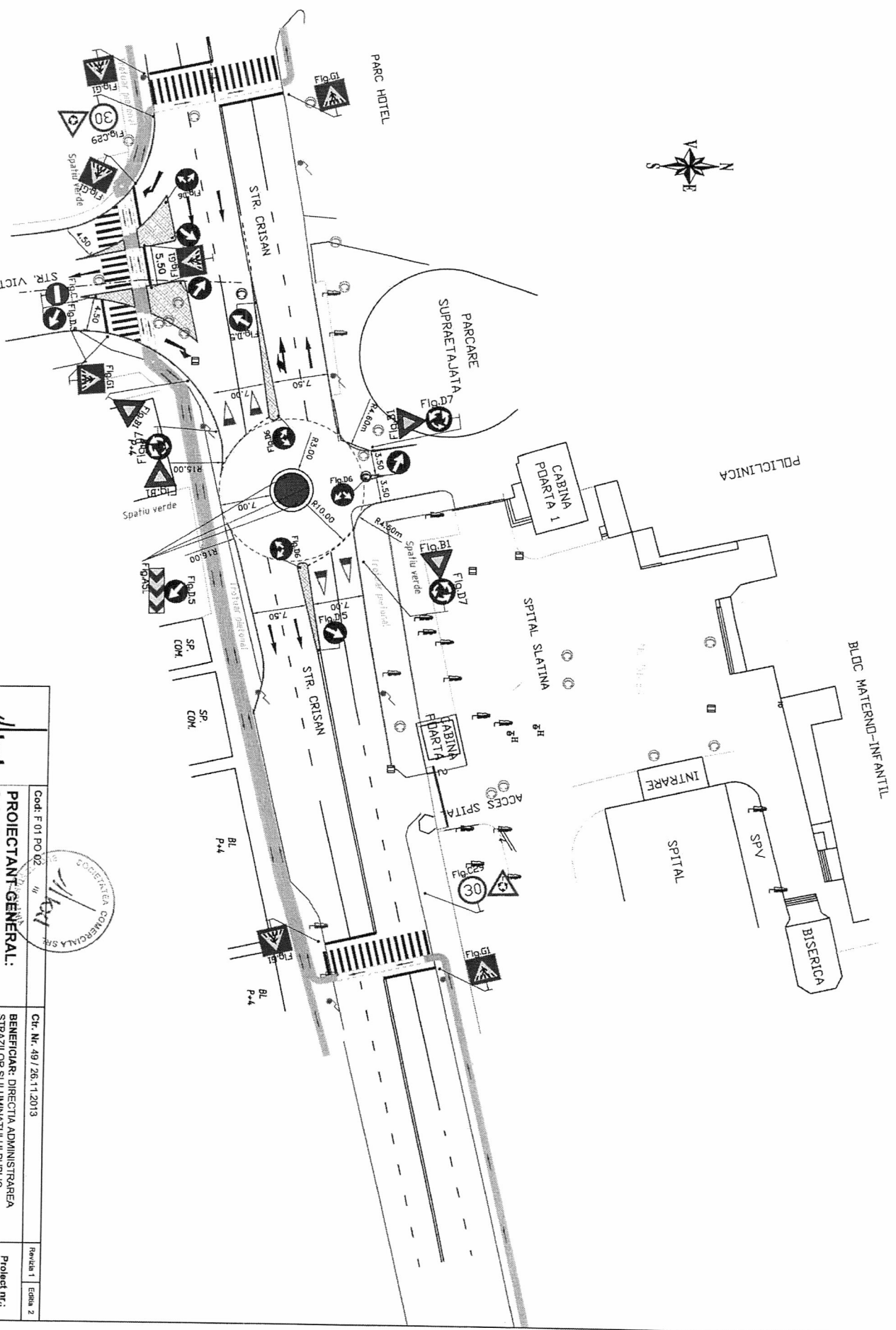

	<b>PROIECTANT GENERAL:</b>	S.C. IKKI S.R.L.	Cod: F 01 PO 02	Revizii 1	Edici 2
	<b>SEF PROIECT:</b>	Ing. Andrei Nistor			
	<b>MANAGER PROIECT</b>	Ing. Alina Paun			
	<b>PROIECTANT</b>	Ing. Daniel Tudor			
	<b>SEMANTURA:</b>				
	<b>SEARA:</b>	1:500			
	<b>DATA:</b>	2014			
	<b>TITLUL PROIECTULUI:</b>	STUDIUL DE TRAFIC-SISTEMATIZARE CIRCUITULUI ROTIERA IN MUNICIPIUL SLATINA, JUDETEL. OLT	<b>Crt. Nr.:</b> 49/26.11.2013		
	<b>BENEFICIAR:</b>	DIRECTIA ADMINISTRAREA STRAZILOR SI ILUMINATULUI PUBLIC, MUNICIPIUL SLATINA, JUDETEL. OLT			
	<b>PROPUNERE:</b>	AMENAJARE SENSI GIATOTURBU RE STRADA CRISANA-ACCES SPITAL			
	<b>Faza:</b>	Studiul de trafic			
	<b>Planşa nr.:</b>	3.10.7			



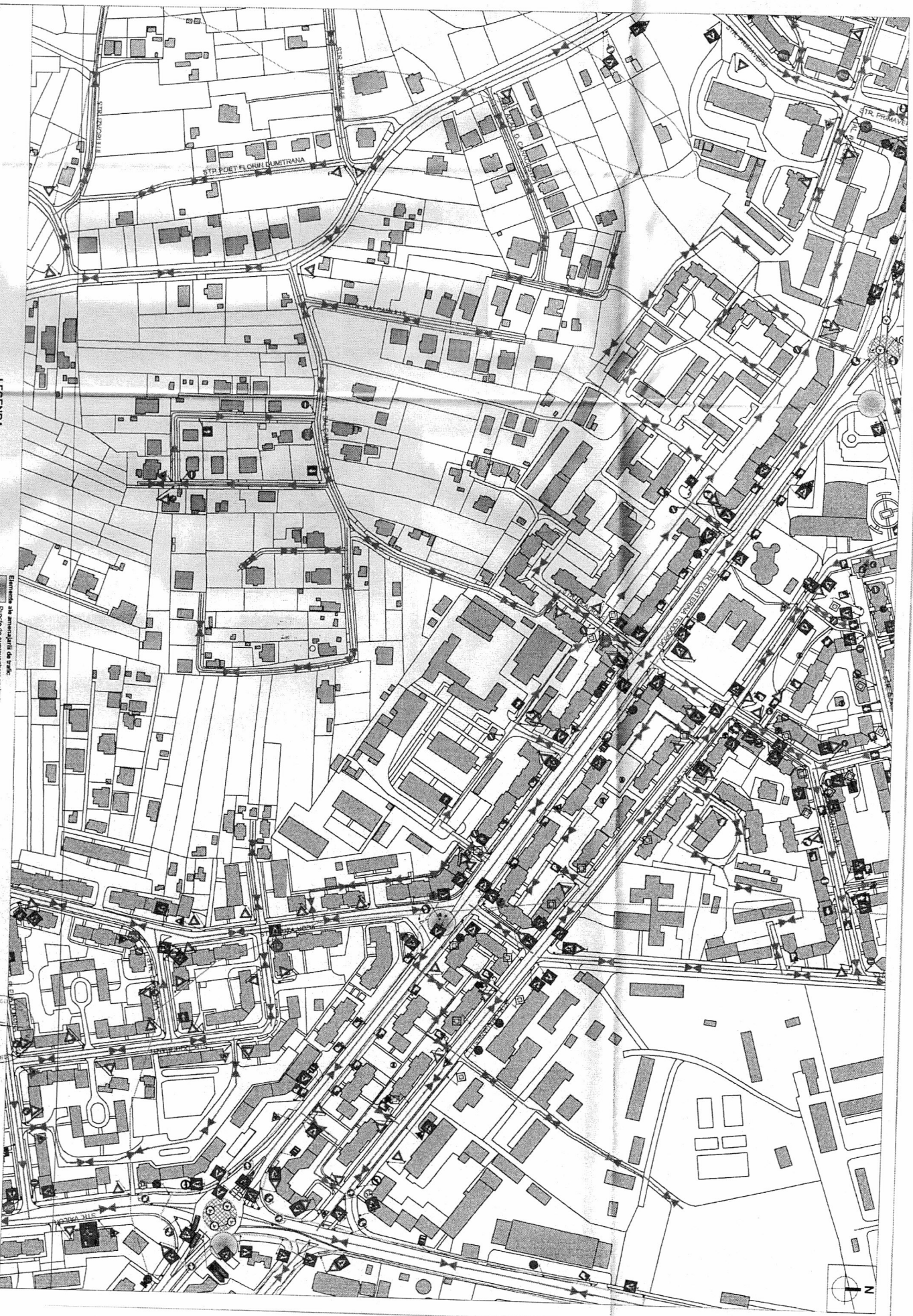

**LEGENDA**

- Elemente ale planului**
- Limite parcelă
  - Conducători
  - Curba de nivel

**Sistemul de amenajare de trafic**

- Pista de circulație pe suprafața asfaltată
- Sensuri unice realizate
- Sensuri unice propuse
- Străzi cu circulație în ambele sensuri propuse
- Străzi cu circulație în ambele sensuri realizate
- Pista pentru biciclete
- Pista propusă a bicicletei
- Intersecții cu sensuri giratorii realizate
- Intersecții cu sensuri giratorii propuse

	Cod E 01 PO 02		Cod Nr. 40/26.11.2013	
	<b>PROIECTANT GENERAL:</b>			
BENEFICIAR: DIRECȚIA ADMINISTRAREA STRĂZILOR SAȘINA, JUDEȚUL CLUJ MUNICIPIUL SAȘINA, JUDEȚUL CLUJ				
<b>SPECIFICAȚII:</b>	<b>NUMÉ:</b>	<b>SEMĂNĂTURĂ:</b>	<b>Scara:</b>	<b>TITLUL PROIECTULUI - STADIUL DE TRAFIC:</b>
SEF PROIECT: Ing. Alina Puiu	1/2000		1/2000	SISTEMATIZARE CIRCULAȚIEI RUTIERE M MUNICIPIUL SAȘINA, JUDEȚUL CLUJ
MANAGER PROIECT: Ing. Daniela Ionescu	2014		2014	PLAN DE SITUAȚIE - TRAFIC ZONA 1
PROIECTANT		PROIECTANT		Data: Studiul de trafic Pagina nr.: 06 din 01

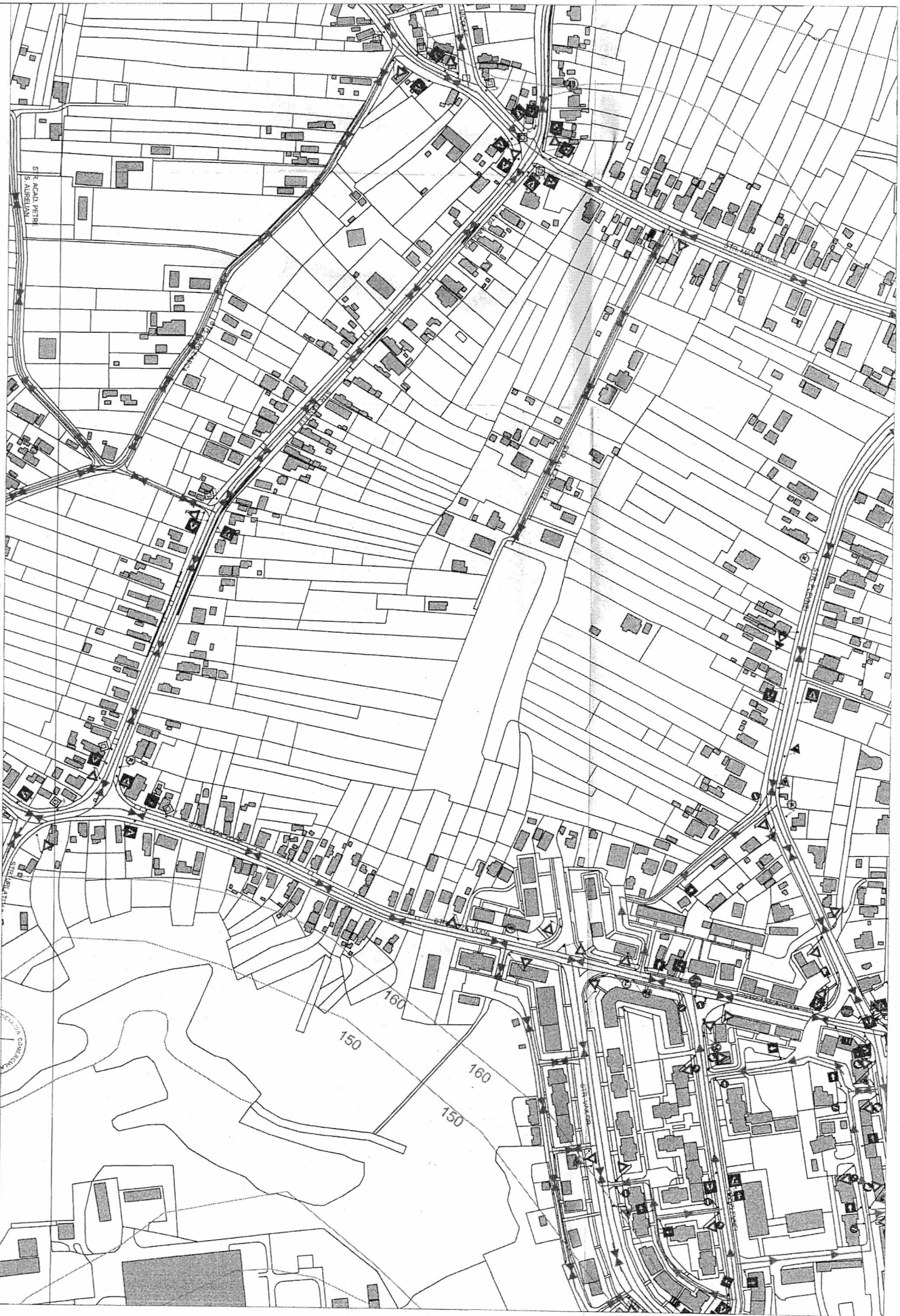

**LEGENDA**

**Elemente ale planului**

- Limite parcele
- ▬ Construcții
- Curbe de nivel

**Elemente ale amenajării de țară**

- ▬ Puncte de subtopogram analizat
- ▬ Semnal unicu axonometric
- ▬ Strazi cu circulație în ambele sensuri propuse
- ▬ Strazi cu circulație în ambele sensuri existente
- ▬ Piste propuse pentru biciclete
- ▬ Parceli propuse și învecinate
- ▬ Intersecții cu sensuri găsite existente

	<b>PROIECTANT GENERAL:</b> S.C. KXL S.R.L.	Cod: E 01 PO 02 Crt. Nr.: 48/28.11.2013	Formă: 1/500 x 2 Proiect nr.: 4306/13/STIS
	SPECIFICĂȚIE: Nume: ANI Asociație Națională SIE PROIECT: Nume: ANI Asociație Națională MANAGER PROIECT: Ing. Alina Păun PROIECTANT: Ing. Daniela Tudor	SEMNĂTURĂ: [Signature] Scara: 1/2000 Data: 2014	CONȚINUT: BERSERDAR, DIRECȚIA AȘIGURĂTORIA STRAZILOR SĂLĂȘANILOR, JUDEȚUL CLUJ MUNICIPIUL SĂLĂȘA, JUDEȚUL CLUJ TITLUL PROIECTULUI: STUDIUL DE TRAFIC - SISTEMATIZARE CIRCULAȚIEI RUTIERE ÎN MUNICIPIUL SĂLĂȘA, JUDEȚUL CLUJ PLAN DE SITUAȚIE - TRAFIC ZONĂ 2



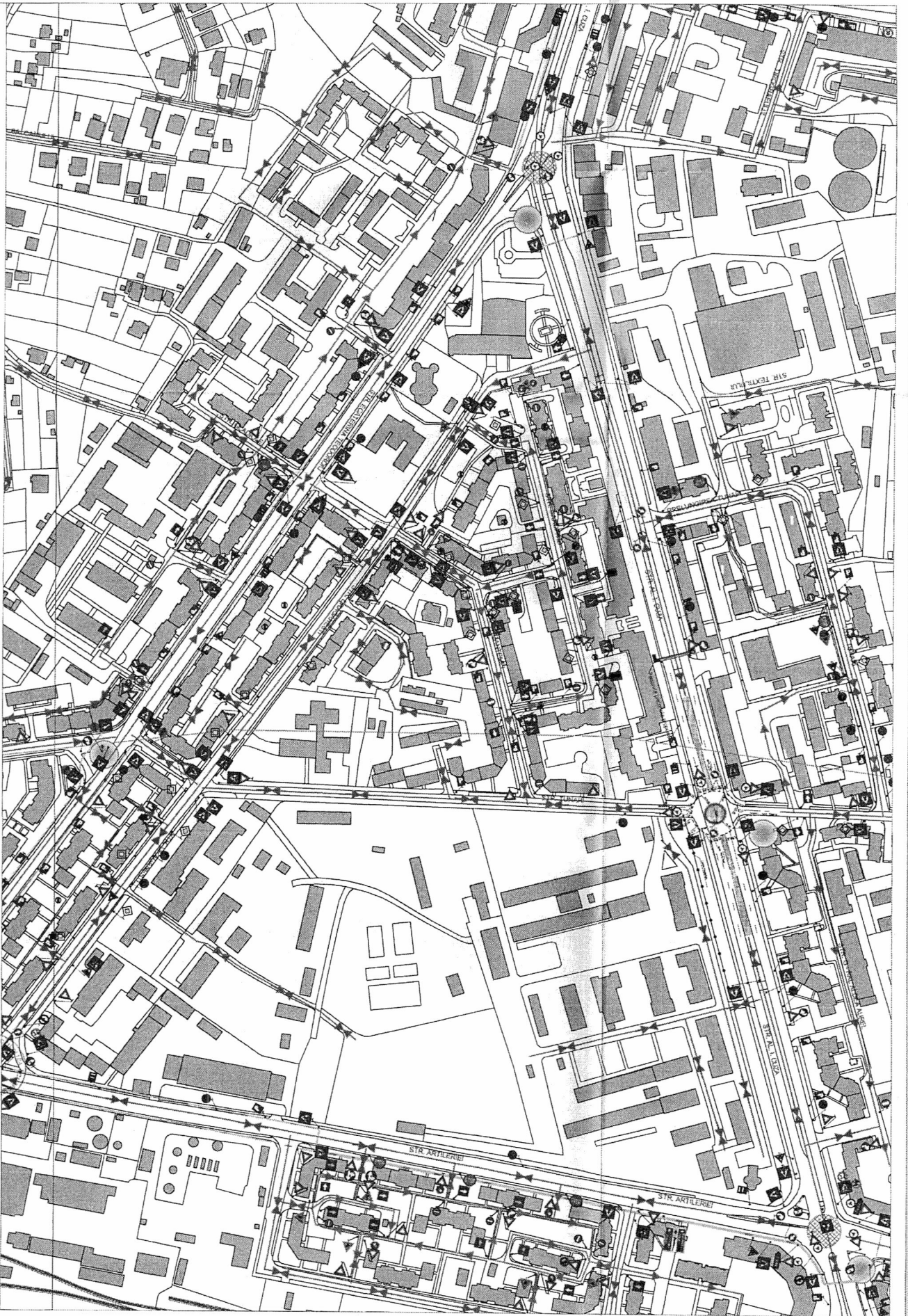

**LEGENDA**

**Elemente ale planului**

- Limite parcelă
- Construcții
- Curbe de nivel

**Elemente ale amenajării de trafic**

- Puncte de suspendare analiză
- Simțuri unde există
- Simțuri unde propun
- Străzi cu circulație în ambele sensuri program
- Străzi cu circulație în ambele sensuri existente
- Piste propuse pentru bicicliști
- Puncte de parcare și amenajare
- Intersecții cu sensuri giratorii existente

Cod: F 01 P 02		PROIECTANT GENERAL:		S.C. KOL S.R.L.	
SPECIFICAȚIE:		NUME:		AN, AVREI NISOR	
SEF PROIECT:		SEMANTURĂ:		1/2000	
MANAGER PROIECT:		DATE:		2014	
PROIECTANT:		ING. DANIEL TUDOR		CET. NR. 481/26.11.2013	
BENEFICIAR:		MUNICIPALITATEA SAUINIA, JUDEȚUL CAJAL		STRĂZILE ȘI LUMINĂRILE PUBLICE.	
TITLUL PROIECTULUI:		STUDIU DE TRAFIC		MUNICIPALITATEA SAUINIA, JUDEȚUL CAJAL	
PLAN DE SITUAȚIE:		TRAFIC		ZONA 4	
Faza:		Scheda de trafic		4200/13/015	
Presa nr.:		05/04			

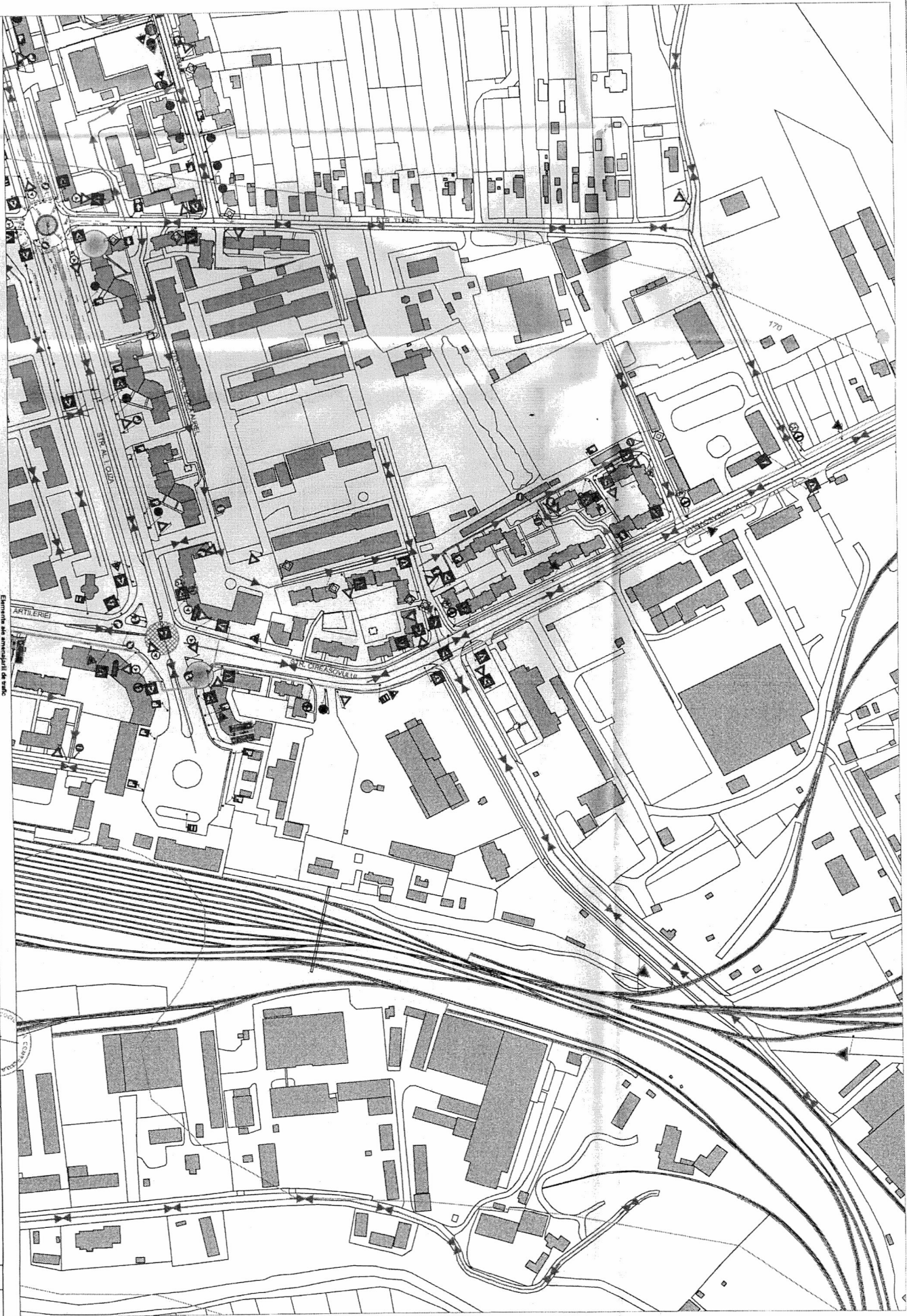

**LEGENDA**

**Elemente ale planului**

- Limite parcele
- Construcții
- ..... Curbe de nivel

**Elemente ale amenajării de trafic**

- Puncte de supraînălțare autostrăzi
- Semnaluri urbane
- Șiruri cu incluziuni în ambutejajul semaforizat
- Șiruri cu incluziuni în ambutejajul semaforizat
- Piste propuse pentru bicicliști
- Parcări propuse și amenajate
- Intersecții cu semnalizare existentă

Cod: F.01.P0.02		Faza: 1 / 2	
<b>PROIECTANT GENERAL:</b>		Planșă nr.: 4308/18/15	
S.C. KXL S.R.L.		Planșă nr.: 02/02	
REGISTRARE:	NUME:	SEMANTIC:	STAT:
1/2000	An. Avizării	1/2000	1/2000
MANAGER PROIECT	Ing. Alina Păun	DATA:	2014
PROIECTANT	Ing. Daniela Toșcă	Crt. Nr. 49/26.11.2013 BURELAȘIE: DIRECTIA ADMINISTRAREA STRAZILOR SI LUMINATILUI PUBLIC, MUNICIPIUL SLATINA, JUDEȚUL OLT TITLUL PROIECTULUI: STUDIUL DE TRAFIC - SISTEMATIZAREA CIRCULAȚIEI RUTIERE ÎN MUNICIPIUL SĂLĂȘENI, ZONA 5 PLAN DE STRĂZI - 1/2000 ZONA 5	





**LEGENDA**

**Elemente ale planului**

- Linite parcelare
- Construcții
- Curbe de nivel

**Elemente ale amenajării de trafic**

- Puncte de supraveghere vizuale
- Semnalul unuia existiv
- Semnalul unuia propus
- Strazi cu circulație în ambele sensuri propuse
- Pista propusă pentru biciclisti
- Puncte propuse a la familie
- Intersecții cu sensuri giratorii existiv

Cod. F. 01 PO 02

	<b>PROIECTANT GENERAL:</b>		CH. Nr. 48/28.11.2013 BENEFICIAR: DIRECTIA ADMINISTRATIEI SIMPLOR SI LUCRATURILOR PUBLICE MUNICIPIUL SAJINIA, JODETLA, CL. T.	Proiect nr.: 4506/2013 Plan nr. de 03/06
	S.C. KXL SRL AN. 2004/2005 SEMNATURA 1 / 2006 D.M.	S.C. KXL SRL AN. 2004/2005 SEMNATURA 1 / 2006 D.M.		



**LEGENDA**

- Elemente ale planului**
- Limita parcele
  - ▭ Construcții
  - Curbe de nivel

- Elemente ale amenajării de trafic**
- ▭ Puncte de iluminat public proiectate
  - ▭ Semnaluri urbane
  - ▭ Semnaluri urbane proiectate
  - ▭ Strazi cu circulație în ambele sensuri funcționale
  - ▭ Strazi cu circulație în ambele sensuri asimetrice
  - ▭ Pășuni propuse pentru bicicliști
  - ▭ Intersurzi cu sensuri giratorii existente

Codul F.01.P.02			
<b>PROIECTANT GENERAL</b>			
SPECIFICAȚIE:	NUME:	SEMANTICĂ:	SCALA:
SEF PROIECT:	Adm. Asoc. Natur	1/2000	
MANAGER PROIECT:	Ing. Alina Păun	DATA:	2014
PROIECTANT:	Ing. Daniela Tătar	Căi. Nr. 49/28.11.2013 BUREAULUI DE PROIECTARE, DIRECȚIA ADMINISTRAREA STRĂZILOR ȘI LUMINĂRII PUBLICE, MUNICIPIUL SĂLĂJA, JUDEȚUL CLUJ TITLUL PROIECTULUI: STUDIUL DE TRAFIC - SISTEMATIZAREA CIRCULAȚIEI RUTIERE N. MUNICIPIUL SĂLĂJA, JUDEȚUL CLUJ PLANUL DE SIDAȘIE - TRONC ZONA 1	
		Proiect nr.:	4208/19/STIS
		Scală:	1/2000
		Proiect nr.:	03.07

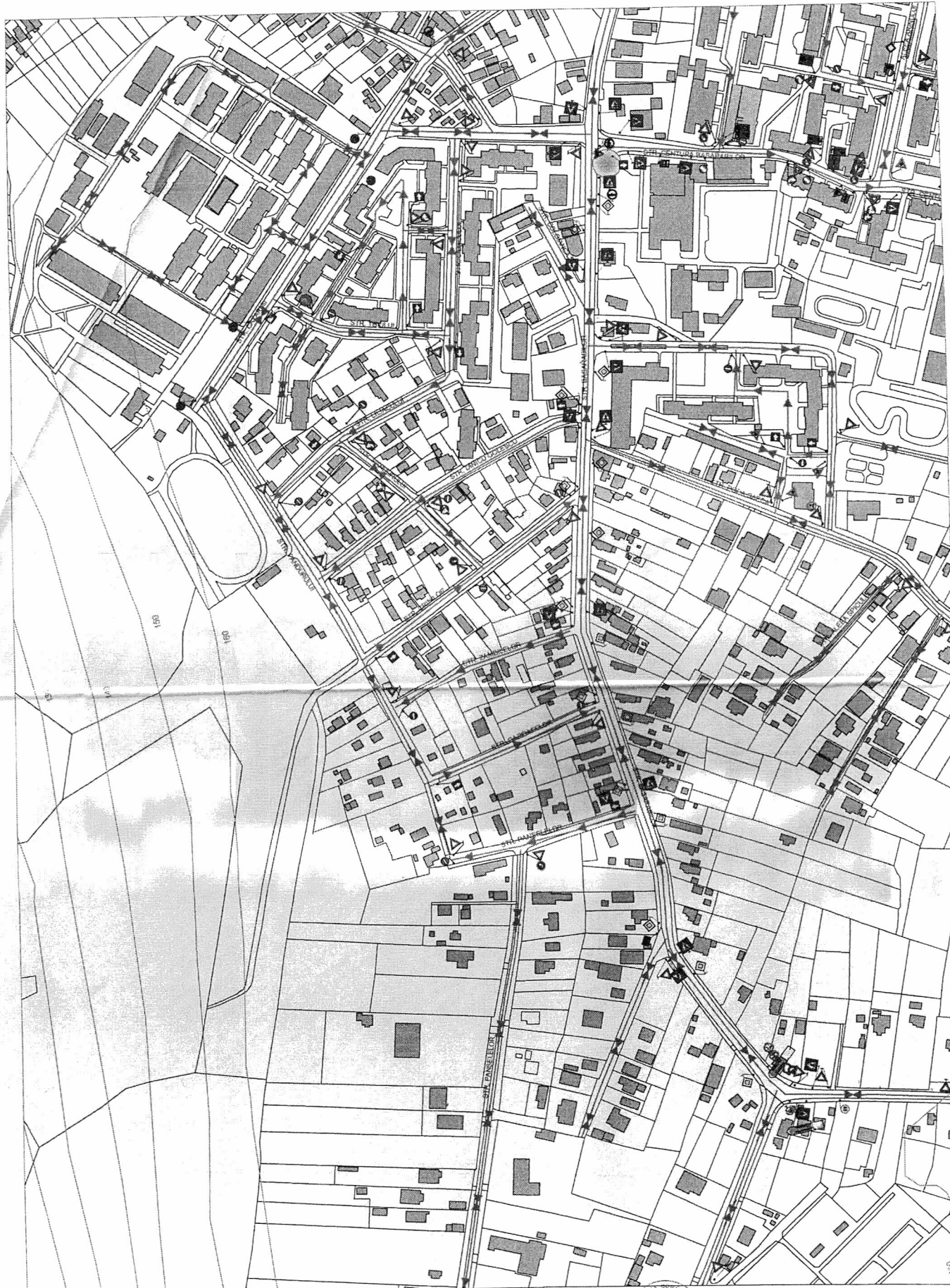

<p><b>LEGENDA</b></p> <p>Elemente ale planului</p> <ul style="list-style-type: none"> <li>— Limite parcele</li> <li>■ Constructii</li> <li>— Curbe de nivel</li> </ul>	<p><b>Elemente ale amenajarii de trafic</b></p> <ul style="list-style-type: none"> <li>□ Punctia de supraveghere analizata</li> <li>→ Sensuri unice existente</li> <li>→ Sensuri unice propuse</li> <li>↔ Strazi cu circulatie in ambele sensuri propuse</li> <li>↔ Strazi cu circulatie in ambele sensuri existente</li> <li>— Pistele propuse pentru biciclisti</li> <li>□ Parcari propuse a fi amenajate</li> <li>⊗ Intersectii cu sensuri giratorii existente</li> </ul>	<p>Cod: F 01 PO D2</p> <p><b>PROIECTANT GENERAL:</b> S.C. KXL S.R.L. III</p>		<p>Ctr. Nr. 49 / 26.11.2013</p> <p>Beneficiar: DIRECTIA ADMINISTRAREA STRAZILOR SI ILLUMINATULUI PUBLIC, MUNICIPIUL SLATINA, JUDETUL OLT</p>	<p>Planșă 1   din 2</p> <p>Proiect nr.: 43/06-13/ST3</p>
	<p>SEF PROIECT: Arh. Andrei Nistor</p> <p>MANAGER PROIECT: Ing. Alina Paun</p> <p>PROIECTAT: Ing. Daniel Tuor</p>	<p>NUME: S.C. KXL S.R.L. III</p> <p>SEMNATURA: [Signature]</p>	<p>Scara: 1 / 2000</p> <p>Data: 2014</p>	<p><b>TITLUL PROIECTULUI: STUDIU DE TRAFIC - SISTEMATIZARE CIRCULATIEI RUTIERA IN MUNICIPIUL SLATINA, JUDETUL OLT</b></p> <p>PLAN DE SITUATIE - TRAFIC</p> <p>ZONA 8</p>	

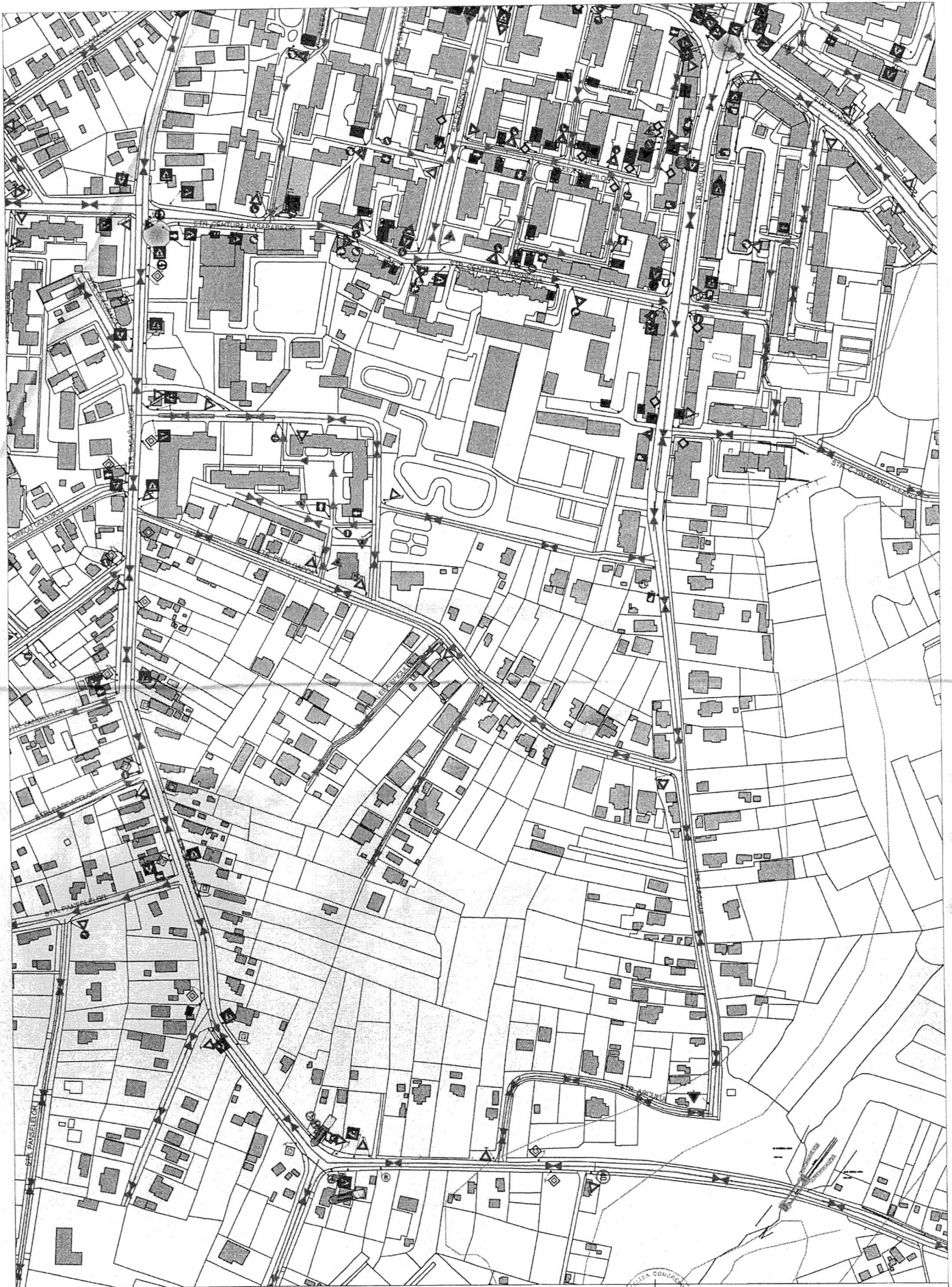

**LEGENDA**  
**Elemente ale planului**  
 - Limite parcele  
 - Construcții  
 - Curbe de nivel

- Elemente ale amenajării de trafic**
- Puncte de supraveghere analizate
  - Sensuri unice existente
  - Sensuri unice propuse
  - ↔ Strazi cu circulație în ambele sensuri propuse
  - ↔ Strazi cu circulație în ambele sensuri existente
  - Pistele propuse pentru bicicliști
  - ▨ Parcări propuse a fi amenajate
  - ⊗ Intersecții cu sensuri giratorii existente

Cod: F 01 PO 02		Crt. Nr. 49 / 26.11.2013		Revizua 1	Lista 2
		<b>PROIECTANT GENERAL:</b> S.C. KXL S.R.L.		BENEFICIAR: DIRECTIA ADMINISTRAREA STRAZILOR SI ILUMINATULUI PUBLIC, MUNICIPIUL SLATINA, JUDETUL OLT	
		<b>SEMFICATIE:</b> SEF PROIECT: Alm. Andrei Nistor MANAGER PROIECT: Ing. Alina Paun PROIECTAT: Ing. Daniel Tucor		<b>TITLUL PROIECTULUI:</b> STUDIU DE TRAFIC - SISTEMATIZARE CIRCULATIEI RUTIERA IN MUNICIPIUL SLATINA, JUDETUL OLT <b>PLAN DE SITUATIE - TRAFIC</b> ZONA 9	
<b>SEMNFATURA:</b>		<b>Scara:</b> 1 / 2000 <b>Data:</b> 2014		<b>Proiect nr.:</b> 43/06/13/STS <b>Faza:</b> Studiul de trafic <b>Planşa nr.:</b> 05.09	

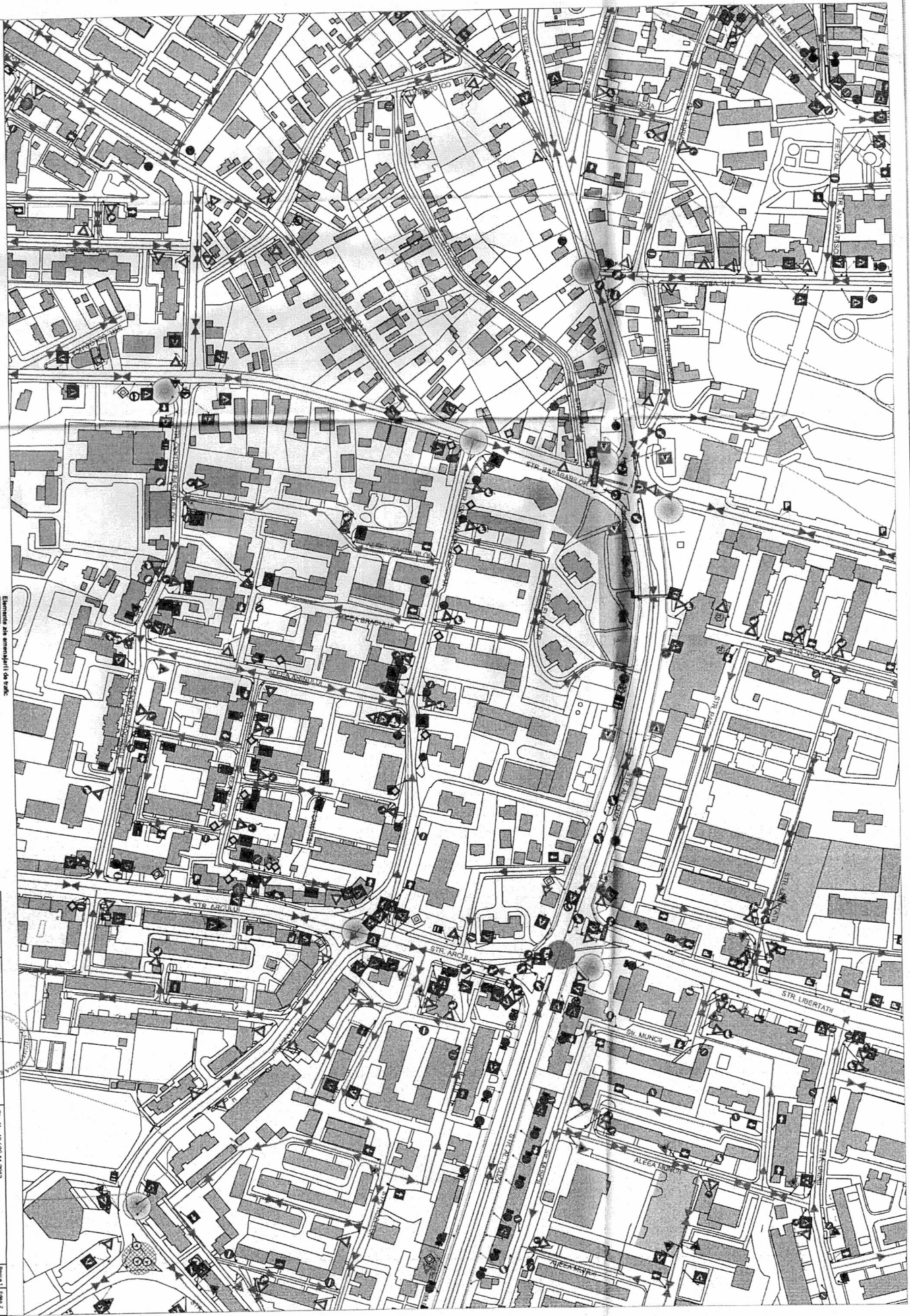

**LEGENDA**

**Elemente ale planului**

- Limita parcelor
- Construcții
- Cămine de nivel

**Elemente ale amenajării de trafic**

- Parcarea de supra-proiectare autostrada
- Sensuri unice existente
- Sensuri unice propuse
- Staze cu circulație în ambele sensuri propuse
- Staze cu circulație în ambele sensuri existente
- Pista propusă pentru bicicliști
- Parcări propuse a 8 etaje
- Parcări cu sensuri giratorii existente

Cod: F.01.P0.02		CEN Nr. 49 / 26.11.2013		Masa: 1 / Scara: 2	
<b>PROIECTANT GENERAL:</b>		ING. ARHITECTURA, CONSTRUCȚII, PLANȘIȘI ȘI ÎNĂLȚĂȚI		PROIECT NR. 43/09/19793	
NOME: S.C. XXI S.R.L.		MUNICIPALITATEA SĂLĂJA, JUDEȚUL IALOMIȚA		FAZA: Studiu de trafic	
SEMANTICĂ: S.C. XXI S.R.L.		MUNICIPALITATEA SĂLĂJA, JUDEȚUL IALOMIȚA		PLANȘIȘI ȘI ÎNĂLȚĂȚI	
SCARA: 1:2000		MUNICIPALITATEA SĂLĂJA, JUDEȚUL IALOMIȚA		PLANȘIȘI ȘI ÎNĂLȚĂȚI	
SIF PROIECT: AN, Andrei Neacu		MUNICIPALITATEA SĂLĂJA, JUDEȚUL IALOMIȚA		PLANȘIȘI ȘI ÎNĂLȚĂȚI	
MANAGER PROIECT: Ing. Mihai Panu		MUNICIPALITATEA SĂLĂJA, JUDEȚUL IALOMIȚA		PLANȘIȘI ȘI ÎNĂLȚĂȚI	
PROIECTANT: Ing. Daniel Tătar		MUNICIPALITATEA SĂLĂJA, JUDEȚUL IALOMIȚA		PLANȘIȘI ȘI ÎNĂLȚĂȚI	
DATA: 2014		MUNICIPALITATEA SĂLĂJA, JUDEȚUL IALOMIȚA		PLANȘIȘI ȘI ÎNĂLȚĂȚI	
TITLUL PROIECTULUI: STUDIUL DE TRAFIC - SISTEMATIZARE CIRCULAȚIEI RUTIERE ÎN MUNICIPIUL SĂLĂJA, JUDEȚUL IALOMIȚA		MUNICIPALITATEA SĂLĂJA, JUDEȚUL IALOMIȚA		PLANȘIȘI ȘI ÎNĂLȚĂȚI	
TITLUL PROIECTULUI: PLAN DE STĂTARE - TRONC ZONĂ 10		MUNICIPALITATEA SĂLĂJA, JUDEȚUL IALOMIȚA		PLANȘIȘI ȘI ÎNĂLȚĂȚI	

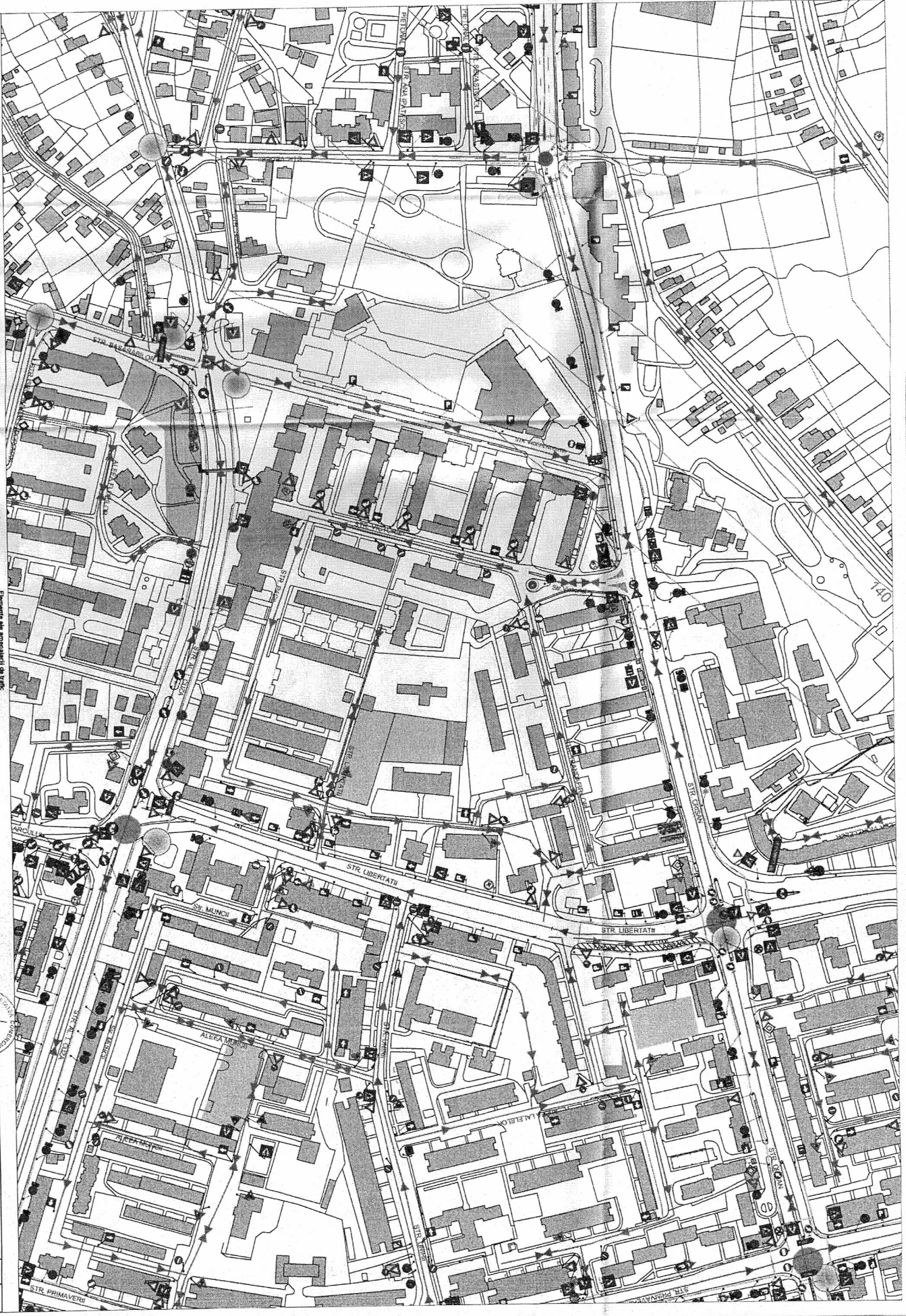

**LEGENDA**

**Elemente ale planului**

- Limba parcela
- Construcții
- Curbe de nivel

**Elemente ale amenajării de trafic:**

- Puncte de supraveghere analiza
- Semnalul unice direcții
- Semnalul unice direcții propuse
- Străzi cu circulație în ambele sensuri propuse
- Pășe propuse pentru bicicliști
- Parcări propuse a și amenajate
- Intersecții cu semnalul giratores ordinata

		Cad. F. 01 P. 02 <b>PROIECT DE GENERAL:</b> S.C. KOI S.R.L.	Ctr. Nr. 49 / 26.11.2013
SPECIFICĂȚIE: SER. PROIECT: MANAGER PROIECT: PROIECTANT:	Nume: SEMNĂTURA: Data:	Titlu proiect: ANUNȚUL SAȚII AJUȚIEI C.T. PLAN DE SITUAȚIE - TRAFIC ZONA 11	Beneficiar: BENEFICIAR: DIRECTIA ADMINISTRAREA STRAZILOR SI LUMINATIA PUBLICA, MUNICIPIUL SALINA, JUDEȚUL IASI
DATA: 2014	Scaz: 1 / 2000	Faza: Studiu de trafic	Proiect nr.: 4309/13/ST
Ing. Alina Paun Ing. Daniela Tudor	Data: 2014	Data: 2014	Proiect nr.: 4309/13/ST Faza: Studiu de trafic Proiect nr.: 05.11

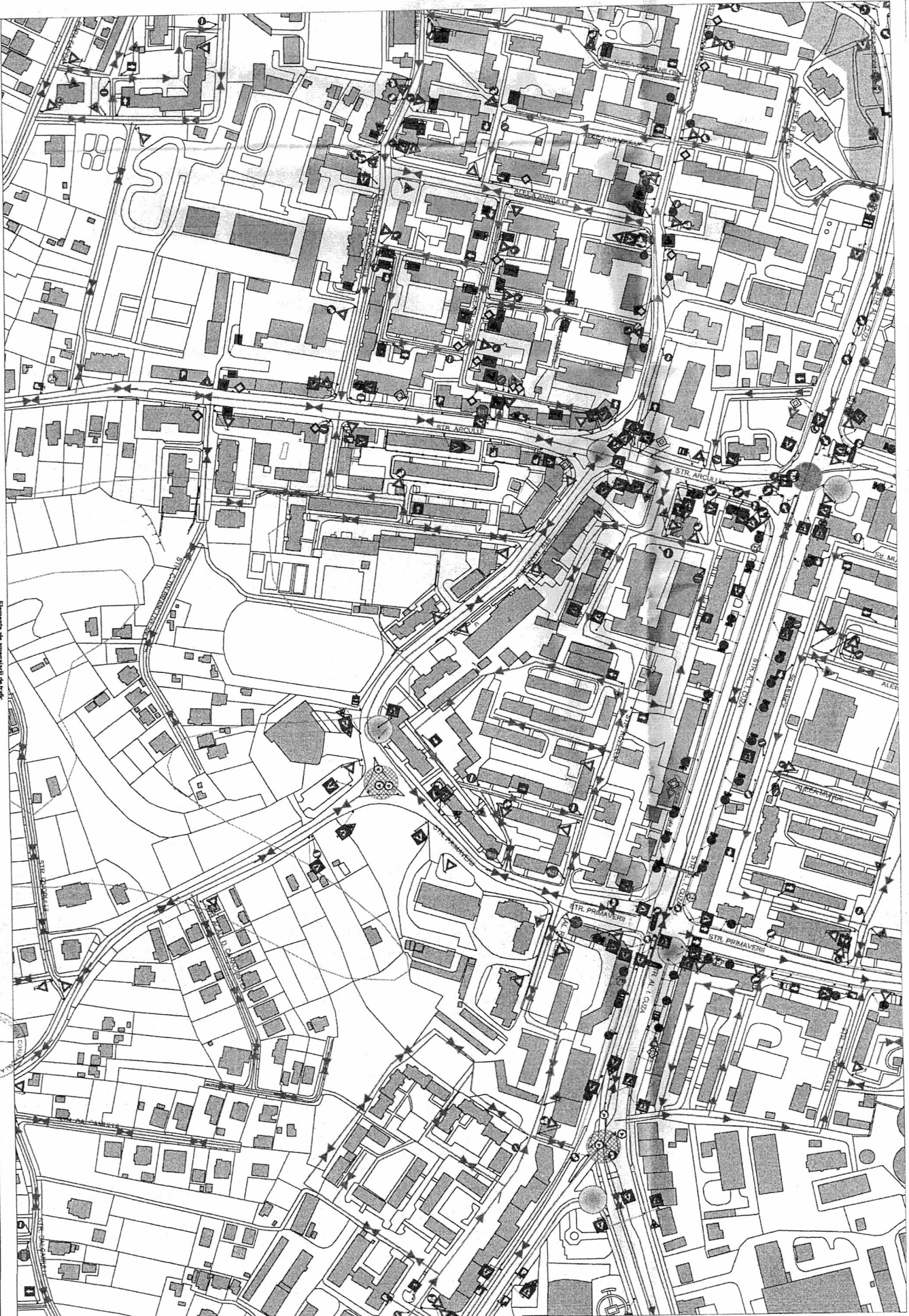

**LEGENDA**  
Elemente ale planului

- Limite parcele
- ▬ Construcții
- Curbe de nivel

**Elemente ale amenajării de infrastructură**

- ▬ Puncte de suprașerizare autostradă
- ▬ Servicii utilitate
- ▬ Servicii utilitate proiectate
- ▬ Străzi cu circulație în ambele sensuri proiectate
- ▬ Străzi cu circulație în ambele sensuri existente
- ▬ Pista propusă pentru bicicletă
- ▬ Punctele proiectate a fi amenajate
- ▬ Intersecții cu sensuri giratorii existente

Cod: F 01 F002		Cămin. Nr. 40 / 26.11.2013		Faza: 1 / din 2	
<b>PROIECTANT GENERAL:</b>		S.C. KXL S.R.L.		Proiect nr.: 406613/03	
SPECIALISTE:		BENKANTORAI		Scara: 1/2000	
SEF PROIECT:		Ing. Andrei Nisav		TITLUL PROIECTULUI: STUDIUL DE TRAFIC - SISTEMATIZARE CIRCULAȚIE RUTIERĂ ÎN MUNICIPIUL SAVALINIA JUDEȚUL COT	
MANAGER PROIECT:		Ing. Alina Panu		PLAN DE SITUAȚIE - TRAFIC ZONĂ 12	
PROIECTANT:		Ing. Dorinel Tudor		Data: 2014	
				Plan nr.: 05/12	

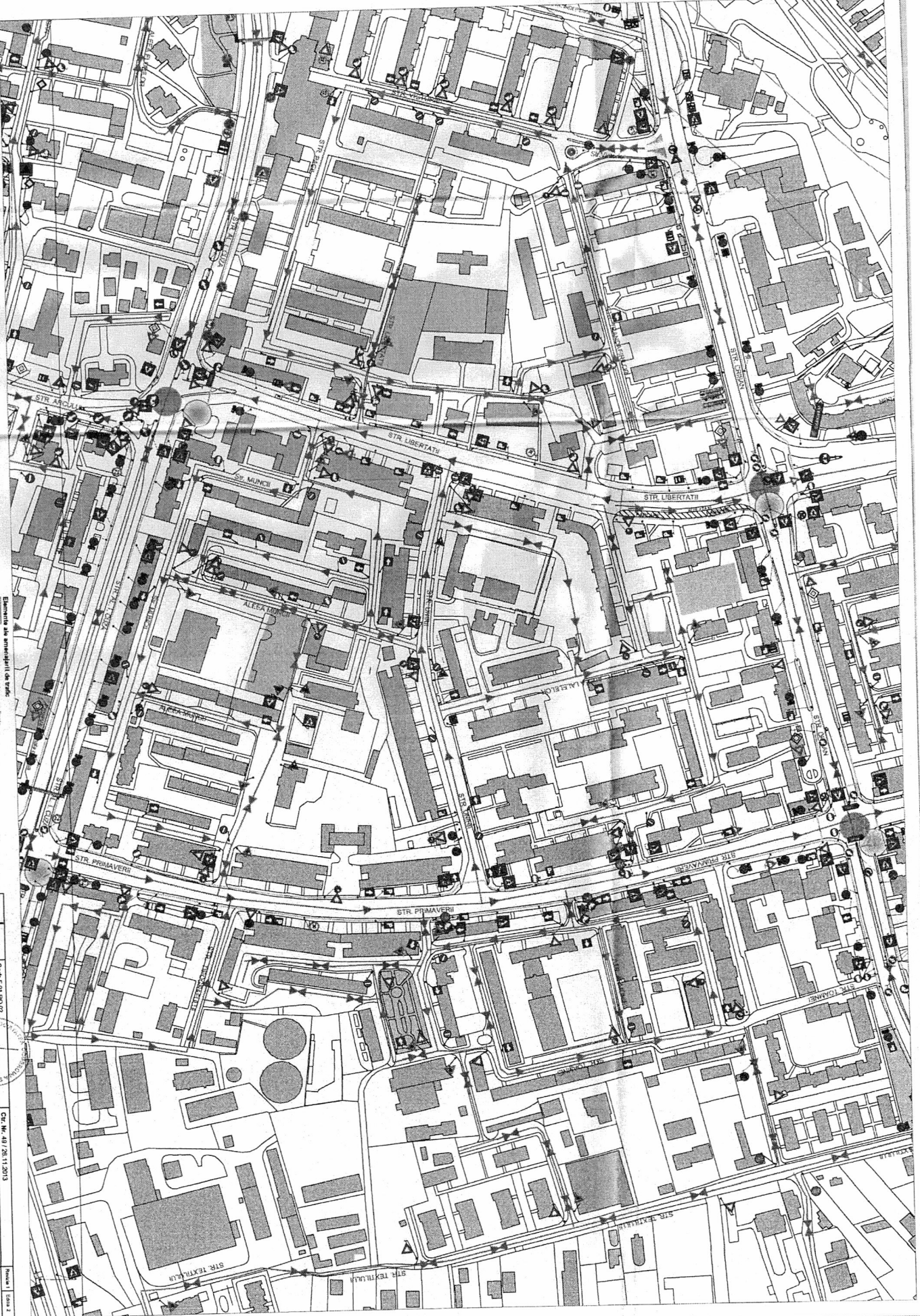

**LEGENDA**  
**Elemente ale planului**  
 Liniele parcele  
 Construcții  
 Curbele de nivel

**Elemente ale amenajării de trafic**  
 Puncte de interceptare analizate  
 Servicii urbane existente  
 Servicii urbane propuse  
 Stații cu dificultate în vederea servitiilor propuse  
 Stații cu dificultate în vederea servitiilor existente  
 Puncte propuse pentru stații  
 Parcuri propuse și a fi amenajate  
 Intersecții cu servicii grantate existențe

	Cod: F 01 P 02			Nr. M. / 28.12.2013 BEBENIAR: DIRECTIA ADMINISTRAREA STRAZILOR SI LUMINARIILOR PUBLICE, MUNICIPIUL SALINA JIULETII, SERVICIUL DE TRAFIC TITLUL PROIECTUAL: SI TEHNIC IN MUNICIPIUL SALINA JIULETII, S.T. PLAN DE SITUAȚIE - TRAFIC ZONA 13	Nr. 1 / 2000 Data: 2014 Scara: 1/2000 Planșă nr. 05/13
	<b>PROIECTANT GENERAL:</b> S.C. KOL SRL SEMNĂTURĂ: [Signature] SER. PROIECTANT: ANI Andreea Năstase MANAGER PROIECT: Ing. Daniela Toșcă	Proiect nr.: ADP/15075 Anul: 2013			



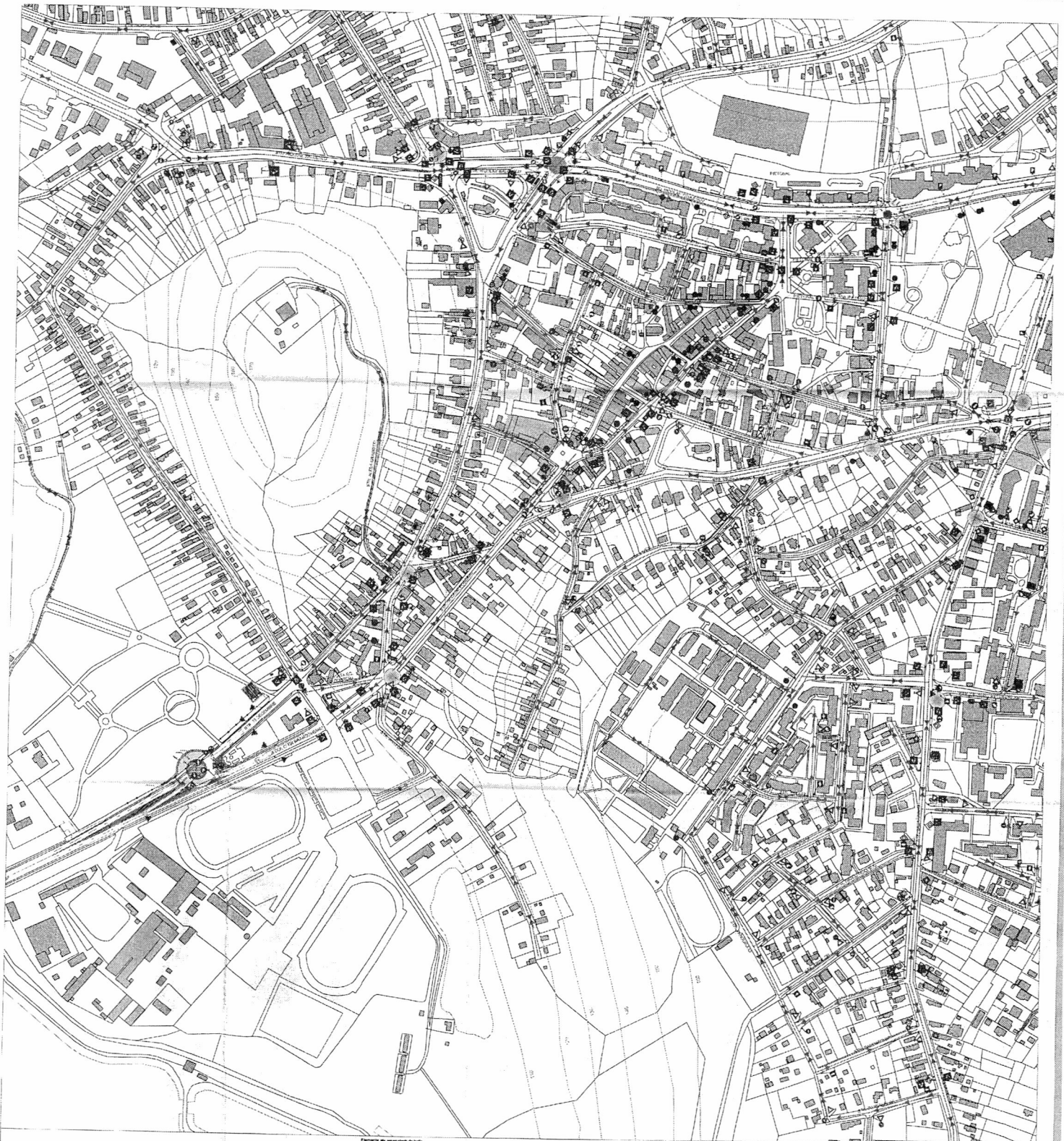

**LEGENDA**

**Elemente ale planului**

- Limite sector
- ▬ Constatat
- Curbe de nivel

**Elemente de amenajare de plan**

- ▬ Partea de amenajare proiect
- ▬ Partea de amenajare existentă
- ▬ Partea de amenajare propusă
- ▬ 4-4- Etaj la cotitură în ambele sensuri de mers
- ▬ 4-4- Etaj la cotitură în ambele sensuri de mers
- ▬ Partea proiectată
- ▬ Partea existentă
- ▬ Partea de amenajare propusă

Cod: P-01/012		Cv. Nr. 48/26.11.2003		Faza: [ ]	
<b>PROIECTANT GENERAL</b>		<b>PROIECTANT GENERAL</b>		Anul: [ ]	
S.C. KOI S.R.L.		S.C. KOI S.R.L.		Anul: 17/2006	
SPECIALITATE		SPECIALITATE		Faza: [ ]	
NOMUL PROIECT		NOMUL PROIECT		Anul: [ ]	
PROIECTANT		PROIECTANT		Anul: [ ]	
Ing. Daniel Todor		Ing. Daniel Todor		Anul: [ ]	
SPECIALITATE		SPECIALITATE		Faza: [ ]	
NOMUL PROIECT		NOMUL PROIECT		Anul: [ ]	
PROIECTANT		PROIECTANT		Anul: [ ]	
Ing. Daniel Todor		Ing. Daniel Todor		Anul: [ ]	

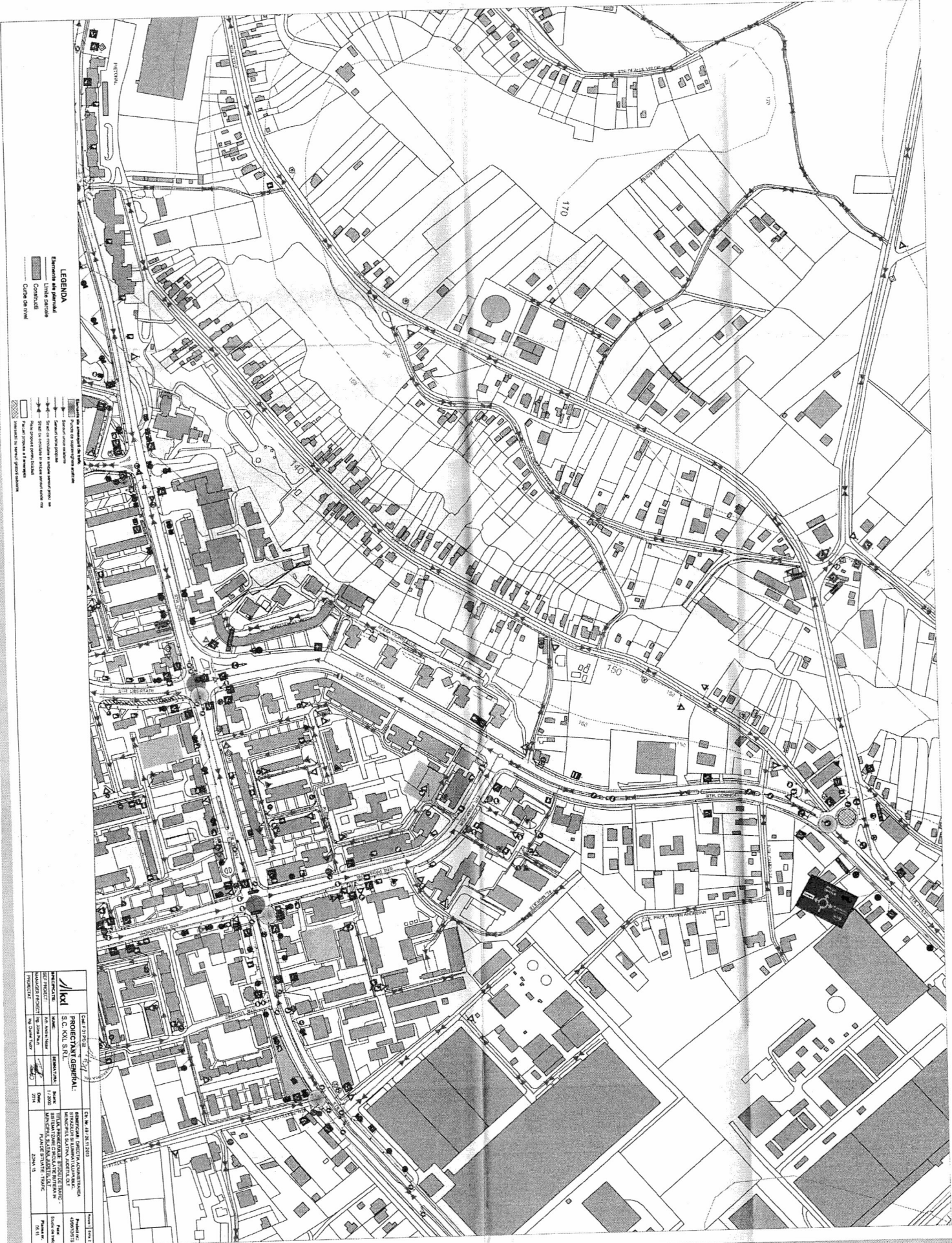

170

150

S. W. CORNER

S. W. CORNER

**LEGENDA**  
 Elementi di generalità  
 Linee sottili  
 Contorni  
 CURVA DA 100m

— Linea di sottopassaggio stradale  
 - - - - - Linea di confine stradale  
 --- Linea di confine di quartiere  
 - - - - - Linea di confine di lotto  
 - - - - - Linea di confine di proprietà  
 - - - - - Linea di confine di cantiere  
 - - - - - Linea di confine di cantiere

	<p>CAN. 17/01/13</p>		<p>CA. 04/11/13/13/13</p>	<p>PROGETTO E REDAZIONE          ARCHITETTURA          INGEGNERIA</p>	<p>PROGETTO E REDAZIONE          ARCHITETTURA          INGEGNERIA</p>	
	<p><b>PROGETTO GENERALI</b></p>					<p>PROGETTO E REDAZIONE          ARCHITETTURA          INGEGNERIA</p>
	<p>S.C. KOL S.R.L.</p>					
<p>PROGETTO</p>	<p>REDAZIONE</p>	<p>VERIFICA</p>	<p>SCALE</p>	<p>DATE</p>	<p>SCALE</p>	